OŠ n.h. Maksa Pečarja

Kronika
Šolsko leto 2023/2024

Ljubljana Črnuče, junij 2024

četrtek, 27.7.2023
Publikacija za šolsko leto 2023/2024

Objavljena je publikacija za novo šolsko leto.
Publikacija za šolsko leto 2023/2024

četrtek, 27.7.2023
Seznami potrebščin za ŠL 2023/2024

SEZNAMI GRADIV 2023/24
Seznam 1. razred
Seznam 2. razred
Seznam 3. razred
Seznam 4. razred
Seznam 5. razred **pri učiteljici Biserka Škarja Celec**
Seznam 5. razred **pri ostalih učiteljih**
Seznam 6. razred
Seznam 7. razred
Seznam 8. razred
Seznam 9. razred

Naročilnic za učbeniški sklad NI.
1. septembra bodo pripravljeni kompleti učbenikov za vse učence.
Knjižnica - učbeniški sklad

četrtek, 27.7.2023
Uradne ure med počitnicami

Obveščamo vas, da v času od 17.7. do 1.8.2023 ni uradnih ur. Izven tega obdobja so uradne ure od 10.-12. ure.

četrtek, 27.7.2023
Uspešna poskusna odprava MEPI

MEPI-jevci so se udeležili poskusne odprave. Naučeno med letom so prikazali na "preživetvenem" pohodu. Mrzla noč in nekaj dežja jih ne zmoti.

četrtek, 27.7.2023
MEPI-jevci na glavni odpravi

MEPI-jevci so na glavni odpravi v škofjeloškem hribovju. Prvi dan so dosegli najvišjo točko pohoda - Sv. Mohor (952 m).

četrtek, 27.7.2023
Debaterji zaključili sezono na Pomladnem sejmu

Naš Debatni klub je zaključil šolsko leto z javno debato na pomladnem sejmu -*Slovenija bi morala dati prednost posodobitvi železnic in ne cest.*
Oleksandra G.je v reportaži povzela naše debatno leto, Ana Š. pa je trditev čudovito upodobila na plakatu. Imeli smo tudi razstavo plakatov minulega desetletja javnih debat.
Obiskali so nas starši debaterjev, njihovi vrstniki, ter bivši debaterji.
Poslovili smo se od devetošolk, ki bodo kmalu odšle novim debatam nasproti.
Ana in Oleksandra sta prejeli zlata pokala za ekipne in govorniške dosežke.
Srečno devetošolke!

Mentorica Debatnega kluba: Zvonka Lavbič Saje

četrtek, 27.7.2023
Obisk Helsinkov in Tallina v okviru Erasmus+ KA122

Ekipa učiteljev je na Erasmus izmenjavi v Helsinkih in Tallinu.

četrtek, 17.8.2023
Popravni izpiti

Roki popravnih izpitov – **avgust, 2023**
28. 8. 2023, ob 8.00 – popravni izpit iz angleščine
30. 8. 2023, ob 11.00 – popravni izpit iz matematike

ponedeljek, 21.8.2023
Obvestilo o začetku pouka

Obvestilo o začetku pouka v šolskem letu 2023/2024
Urniki bodo objavljen na spletni strani šole.

Dunajska cesta 390
URNIK ZA PRVI ŠOLSKI DAN
Začetek pouka bo v petek, **1. 9. 2023.**
1. Sprejem prvošolcev bo na šolskem igrišču ob **10.00** (v primeru dežja v telovadnici).
Prvošolci bodo v šoli do **11.30**.
2. Učenci 2. in 3. razreda se zberejo na šolskem igrišču na Dunajski 390 ob 8.15, po oddelkih.
Pouk za učence **2., 3. b, c in d razreda bo** od **8.20** do **12.00**.
Učenci prinesejo v šolo copate in torbico s šolskimi potrebščinami. Pripomočke za likovno umetnost naj pustijo doma (prinesli jih bodo naknadno v dogovoru z razredničarko).
Prehrana bo organizirana v celoti.
Podaljšano bivanje bo organizirano za vse učence, ki so se prijavili, razen za prvošolce.
Jutranjega varstva prvi šolski dan ne bo.

Črnuška cesta 9
Učenci 3.a in 4. razreda se zberejo ob 8.15 pred šolo na Črnuški cesti 9, po oddelkih.
Pouk za učence **3. a in 4.** razreda se bo pričel ob **8.20** in nadaljeval po urniku.
Učenci **3.a** naj prinesejo v šolo copate in vse šolske potrebščine.
Učenci **4. razreda** naj prinesejo zvezke glede na urnik (brez delovnih zvezkov), beležko, peresnico in copate.
Pripomočke za likovno umetnost naj učenci 3. a in 4. razreda pustijo doma (prinesli jih bodo naknadno v dogovoru z razredničarko).
Učenci 5. razreda se zberejo ob 8.15 na površini pred spodnjim vhodom v telovadnico, na Črnuški cesti 9, po oddelkih.
Pouk za učence **5. razreda** se bo pričel ob **8.20** in nadaljeval po urniku.
Učenci 5. razreda naj prinesejo zvezke glede na urnik (brez delovnih zvezkov), beležko, peresnico in copate.
Prehrana bo organizirana v celoti.
Podaljšano bivanje za 3.a, 4. in 5. razred bo organizirano za učence, ki so v mesecu maju oddali prijavo.

Učenci od 6. do 9. razreda se zberejo ob 8.15 na ploščadi pred stavbo na Črnuški cesti 9, po oddelkih.
Pouk za učence **od 6. do 9.** razreda se bo pričel ob **8.20** in nadaljeval po urniku.
Vsi razredi imajo 1. uro RU, tudi tisti oddelki, ki imajo sicer 1. uro izbirne predmete.
Učenci od 6. do 9. razreda naj prinesejo v šolo copate in šolske potrebščine glede na urnik.
Prehrana bo organizirana v celoti.

Pomočnici ravnateljice:
mag. Alenka Velkavrh
Tatjana Ančnik

Ravnateljica:
Zlatka Vlasta Zgonc, prof. zgo. in soc., spec. mang.

ponedeljek, 21.8.2023
Ljubljanski festival športa

Prvi ljubljanski festival športa

V Ljubljani športu namenjamo veliko pozornosti, saj se zavedamo pomena športne aktivnosti in aktivnega življenjskega sloga za kakovostno življenje vseh generacij meščank in meščanov. Zamislite si športni dan v Ljubljani, kjer se lahko na enem mestu brezplačno preizkusite v različnih športnih aktivnostih in izzivih, vmes uživate v dobri kulinariki, aktivno preživet dan pa zvečer v dobri družbi zaključite s plesom in petjem ob koncertu Magnifica. Vse to in še več lahko doživite na prvem ljubljanskem festivalu športa, ki bo **v petek in soboto, 8. in 9. septembra 2023 v parku Tivoli**.
Lokacija in infrastruktura parka v osrčju mesta ponuja izvedbo pestrega nabora športnih aktivnosti, ki pod imenom Ljubljanski festival športa združuje vse željne rekreacije na isti dan ob istem času.

Več o festivalu športa

ponedeljek, 28.8.2023
Roditeljski sestanek za prve razrede

Roditeljski sestanki za prve razrede bodo v sredo, 30.8.2023 ob 18.00 uri na Dunajski 390 v matičnih učilnicah.
Za lažje čakanje na prvi šolski dan pa je tule en filmček za nove prvošolce:
Filmček

sreda, 30.8.2023
Objavljeni so urniki za prvo polletje

Urniki za prvo polletje šolskega leta 2023/2024 so objavljeni.
Urniki
Prvo uro v petek, 1.9.2023, učenci na Črnuški 9 začnejo v matični učilnici:

Razred	Razrednik	Učilnica
3. a	Baltič, Melita	104
4. a	Kastelic, Veronika	110
4. b	Vojska, Alma	108
4. c	Anžič, Maja	106
4. d	Mohar, Andreja	111
5. a	Ančnik Jemec, Sara	19
5. b	Škarja Celec, Biserka	26
5. c	Lukač, Robert	27

Razred	Razrednik	Učilnica
5. d	Jalšovec, Erika	105
6. a	Petek, Nina	13
6. b	Weis, Ksenija	29
6. c	Vrčko, Miha	213
6. d	Novak, Tadeja	14
7. a	Mihelčič, Matjuša	22
7. b	Lovrić, Alen	2
7. c	Sitar, Nataša	9
7. d	Smrekar, Andrej	5
8. a	Horvat, Barbara	11
8. b	Puntar, Petra Aleksandra	1
8. c	Rubin, Barbara	23
8. d	Janežič, Tim	20
8. e	Beguš Dolgun, Inna	12
9. a	Božič, Katka	223
9. b	Grom, Alenka	25
9. c	Orelj, Gregor	6
9. d	Simčič, Petra	202
9. e	Malovič, Janez	10

petek, 1.9.2023
Prvi šolski dan

Šolsko leto 2023/2024 se je začelo. Razredniki so sprejeli učence in jih popeljali v svoje razrede. Po nagovoru ravnateljice so razredniki predstavili šolski red in način dela. Vzgojna tema letošnjega leta je spoštovanje.

Prvi šolski dan v 1. d

petek, 1.9.2023
Sprejem prvošolcev

Učenci prvih razredov so spoznali svoje nove učiteljice, prejeli rumene rutke in si ogledali lutkovno predstavo.

petek, 1.9.2023
Prvi šolski dan v 1. d

Začelo se je s krogom.

Ana K. W.

torek, 5.9.2023
Vloga za status športnika in/ali umetnika

Pravilnik in obrazce za statuse oz. prilagojen pouk najdete v meniju Dokumenti/Obrazci.
Obrazci

sreda, 6.9.2023
Robotika

Poleg interesne dejavnosti Robotika 5 in Robotika 6-9 (Aleš Drinovec), bo imel robotske delavnice tudi Zavod 1-2-3
Gre za programe LEGO® Education SPIKE™ Essential, SPIKE™ Prime in StoryStarter. Otroci se spoznajo in aktivno sestavljajo kompozicije s posebnimi kockami, ki imajo dele kot so **senzor, pametna kocka, zobnik, jermen, pesto, polž, gradnik, torej mehanskimi deli strojev**. Preko kock in računalnika oz. tablice s programom ikonskega programiranja spoznavajo mehansko delovanje kompozicij. Gradijo s skupinskim oz. timskim delom, preko in postopoma zahtevnejših delovnih nalog.
Spoznajo se z osnovami programiranja, ki so prilagojena otroški zabavi ter uporabo računalnika. Na delavnicah otroke motiviramo v množico tematskih aktivnosti, ob tem pa otroci razvijajo veščine na področju znanosti, tehnologije, programiranja, matematike, medsebojne komunikacije in sodelovanja. **Spoznavajo delovanje elementov, ugotavljajo, zakaj se elementi vrtijo in zakaj nihajo, včasih tudi ne delujejo, kot bi morali, iščejo rešitve. Predvideno je, da bo letni program potekal od oktobra do maja 2024. Prijave zbiramo na spletni strani https://zavod123.si/delavnice-robotike**. Več info na 070 295 617
ali info@zavod123.si

Termin izvajanja delavnic:
Petek13:30 - 15:00Prva robotikaOŠ Maksa Pečarja - Črnuška 9
Petek15:30 - 16:45 Robotika OŠ Maksa Pečarja - Dunajska

petek, 8.9.2023
Preizkusili so se v nalogah Zlatega sončka

2. razredi so imeli športni dan, na katerem so plesali, se igrali in se preizkusili v nalogah Zlatega sončka.

Anka Ažman

petek, 8.9.2023
Športni dan na festivalu športa

Šesti, sedmi in osmi razredi so imeli športni dan na festivalu športa. Pozdravil jih je tudi župan Zoran Janković.

ponedeljek, 11.9.2023
Tradicionalni pohod na Rašico

PLANINSKI IZLET NA RAŠICO !
V soboto, **16.9. 2023,** pripravljamo izlet za planinske škrate. Pridružili se nam bodo tudi učenci, ki obiskujejo predmet **šport za zdravje, šport za sprostitev**. Tokrat se odpravljamo na **Rašico.** Zbor pred šolo na Črnuški 9 bo **ob 8.30 uri.** Predvideni povratek bo okoli **12.30** na isto mesto. Pohod organizirajo ZB NOB Črnuče in je tradicionalni. V vasi Rašica bodo vsi udeleženci prejeli toplo malico. Od šole se bomo peš odpravili proti vasi Rašica. Prvi postanek bo pri spomeniku padlemu borcu. V vasi Rašica nas bodo pričakali člani ZB NOB Črnuče.
Pot ni zahtevna in je prijetna, zato jo bodo zlahka premagali tudi novi člani. Za izlet potrebujete ustrezno planinsko obutev in oblačila. Zgoraj je lahko vetrovno in hladneje kot v dolini, zato se primerno oblecite (vetrovka ipd.). V torbici ne smejo manjkati rezervna oblačila (majica, kapa), planinska knjižica in pijača. Kdor ima pohodne palice, jih naj vzame s seboj. Vrnili se bomo po drugi poti.
Zaradi lažje organizacije vas prosimo, da se na izlet predhodno prijavite do **srede, 13. 9. 2023.**
Alenka Velkavrh, Lili Renko, Aleš Drinovec, Inna Beguš Dolgun, Gregor Orelj in Vesna Stare Crnjac
Spletne prijave

ponedeljek, 11.9.2023
Obiskali so baletno predstavo

Učenci 5. razredov smo imeli kulturni dan. Ogledali smo si baletno predstavo Picko in Packo. Učenci so bili navdušeni.

sreda, 13.9.2023
Zahvala Karitas

S strani Karitas smo prejeli zahvalo za pomoč pri akciji Pokloni zvezek.

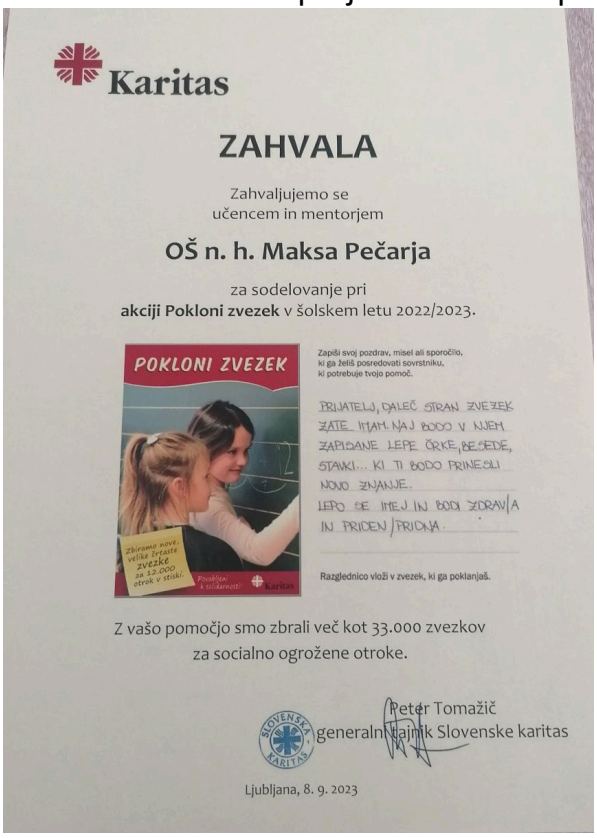

Karitas

ZAHVALA

Zahvaljujemo se
učencem in mentorjem

OŠ n. h. Maksa Pečarja

za sodelovanje pri
akciji Pokloni zvezek v šolskem letu 2022/2023.

POKLONI ZVEZEK

Zbiramo nove velike črtaste zvezke za 12.000 otrok v stiski.

Povabljeni k sodelovanju!

Zapiši svoj pozdrav, misel ali sporočilo, ki ga želiš posredovati sovrstniku, ki potrebuje tvojo pomoč.

PRIJATELJ, DALEČ STRAN ZVEZEK
ZATE IMAM. NAJ BODO V NJEM
ZAPISANE LEPE ČRKE, BESEDE,
STAVKI... KI TI BODO PRINESLI
NOVO ZNANJE.
LEPO SE IMEJ IN BODI ZDRAV/A
IN PRIDEN/PRIDNA.

Razglednico vloži v zvezek, ki ga poklanjaš.

Z vašo pomočjo smo zbrali več kot 33.000 zvezkov
za socialno ogrožene otroke.

Peter Tomažič
generalni tajnik Slovenske karitas

Ljubljana, 8. 9. 2023

Patricia Verbič

sreda, 13.9.2023
Novosti na Črnuški

Nove pridobitve na Črnuški so sprostitveni kotički v avli (iz denarja pomladnega sejma) ter prenovljena učilnica za kemijo.

četrtek, 14.9.2023
Prijave na interesne dejavnosti

Do 23. septembra potekajo prijave na interesne dejavnosti. Prijavite se lahko preko e-redovalnice ali s prijavnico, ki jo oddate razredniku. Z delom praviloma začnejo v prvem tednu oktobra.
Interesne dejavnosti

četrtek, 14.9.2023
Prilagojen urnik za petek, 15.9.

15. 9. 2023 - Pouk 8. razred

	0. ura	1. ura	2. ura	3. ura	4. ura	5. ura	6.ura in 7.ura
8.a	2 ŠI, 2NI1, MME1	MAT – B. Horvat uč. št. 11	BIO – P. Simčič uč. št. 202	KEM – B. Rubin uč. Št. 23	TJA – P. A. Puntar uč. Št. 1	ZGO – T. Janežič uč. št. 20	2LS NPH
8.b	2 ŠI, 2NI1, MME1	ZGO – T. Janežič uč. št. 20	MAT – B. Horvat uč. št. 11	BIO – P. Simčič uč. št. 202	KEM – B. Rubin uč. Št. 23	TJA – P. A. Puntar uč. Št. 1	2LS NPH
8.c	2 ŠI, 2NI1, MME1	TJA – P. A. Puntar uč. Št. 1	ZGO – T. Janežič uč. št. 20	MAT – B. Horvat uč. št. 11	BIO – A. Moštrokol uč. št. 202	KEM – B. Rubin uč. Št. 23	2LS
8.d	2 ŠI, 2NI1, MME1	KEM – B. Rubin uč. Št. 23	TJA – P. A. Puntar uč. Št. 1	ZGO – T. Janežič uč. št. 20	MAT – B. Horvat uč. št. 11	BIO – A. Moštrokol uč. št. 202	2LS
8.e	2 ŠI, 2NI1, MME1	BIO – P. Simčič uč. št. 202	KEM – B. Rubin uč. Št. 23	TJA – P. A. Puntar uč. Št. 1	ZGO – T. Janežič uč. št. 20	MAT – B. Horvat uč. št. 11	2LS NPH

15. 9. 2023 - Pouk 9. razred

	0. ura	1. ura	2. ura	3. ura	4. ura	5. ura	6.ura
9.a		TJA – K. Božič uč. št. 223	MAT – M. Brkljač uč. št. 28	SLJ – M. Cizej uč. št. 6	ZGO – K. Weis uč. Št. 29	FIZ – M. Mihelčič uč. št. 22	NPH
9.b		FIZ – M. Mihelčič uč. št. 22	TJA – K. Božič uč. št. 223	MAT – M. Brkljač uč. št. 28	SLJ – M. Cizej uč. št. 6	ZGO – K. Weis uč. Št. 29	
9.c		ZGO – K. Weis uč. Št. 29	FIZ – M. Mihelčič uč. št. 22	TJA – K. Božič uč. št. 223	MAT – M. Brkljač uč. št. 28	SLJ – M. Cizej uč. št. 6	
9.d		SLJ – M. Cizej uč. št. 6	ZGO – K. Weis uč. Št. 29	FIZ – M. Mihelčič uč. št. 22	TJA – K. Božič uč. št. 223	MAT – M. Brkljač uč. št. 28	
9.e		MAT – M. Brkljač uč. št. 28	SLJ – M. Cizej uč. št. 6	ZGO – K. Weis uč. Št. 29	FIZ – M. Mihelčič uč. št. 22	TJA – K. Božič uč. št. 223	NPH

petek, 15.9.2023
Pohodno-atletski športni dan 67r

Učenci šestih in sedmih razredov so imeli športni dan: pohod in atletiko.

petek, 15.9.2023
Prilagojen urnik za ponedeljek, 18.8.

Objavljen je prilagojen urnik za šeste in sedme razrede za ponedeljek, 18.8.2023, ko imajo 8 in 9r športni dan.

18. 9. 2023 - Pouk 6. razred

	0. ura	1. ura	2. ura	3. ura	4. ura	5. ura	6.ura
6.a		MAT – B. Kastelic uč. št. 12	NAR – N. Sitar uč. št. 9	SLJ – N. Petek uč. št. 13	GOS – Eva uč. št. 212	GEO – A. Smrekar uč. št. 5	6N1N
6.b		NAR – Urška Malis uč. št. 212	SLJ – M. Cizej uč. št. 6	TJA – E. Turk uč. št. 1	GEO – M. Lavriša uč. št. 25	GUM – M. Vaupotič uč. št. 223	6N1N
6.c		TIT – Kokalj, Puc uč. št. 33/36	TIT – Kokalj, Puc uč. št. 33/36	TJA – M. Vrčko uč. št. 213	SLJ – Paternoster uč. št. 10	MAT – M. Kokalj uč. št. 33	6N1N
6.d		MAT – B. Horvat uč. št. 11	NAR – Urška Malis uč. št. 212	TJA – A. Lovrić uč. št. 2	SLJ – T. Novak uč. št. 14	TJA – M. Vrčko uč. št. 213	6N1N

Pouk 7. razred

	0. ura	1. ura	2. ura	3. ura	4. ura	5. ura	6.ura
7.a		TJA – M. Vrčko uč. št. 213	NAR – M. Mihelčič uč. št. 22	NAR – M. Mihelčič uč. št. 22	LUM – Z. Ušeničnik uč. št. 227	LUM – Z. Ušeničnik uč. št. 227	SPH
7.b		SLJ – Maša Cizej uč. št. 6	MAT – B- Kastelic uč. št. 12	SLJ – T. Novak uč. št. 14	TJA – A. Lovrić uč. št. 2	TJA – A. Lovrić uč. št. 2	GEO – A. Smrekar uč. št. 5
7.c		AR – M. Mihelčič uč. št. 22	TJA – M. Vrčko uč. št. 113	SLJ – N. Sitar uč. št. 9	NAR – M. Mihelčič uč. št. 22	NAR – M. Mihelčič uč. št. 22	
7.d		ZGO – K. Weis uč. št. 29	SLJ - N. Petek uč. št. 13	GUM – M. Vaupotič uč. št. 223	TJA – M. Vrčko uč. št. 213	MAT – M. Brkljač uč. št. 28	

petek, 15.9.2023
Prvošolci se pripravljajo na pisanje

V 1.A urimo svoje finomotorične in grafomotorične spretnosti. Predpriprava na pisanje...

sobota, 16.9.2023
Delovno in zabavno na pevsko plesnem taboru

Na pevsko plesnem taboru v Bohinju so šli udeleženci do slapa Savica in začeli z delom.

sobota, 16.9.2023
Planinci in športniki na pohodu na Rašico

Tradicionalnega pohoda na Rašico so se udeležili planinski škrati in učenci športnih izbirnih predmetov. Na proslavi smo nastopili s tremi recitacijami in glasbeno točko.

ponedeljek, 18.9.2023
Učenci osmih in devetih razredov so se pomerili v atletiki

Na atletsko pohodnem športnem dnevu so se učenci osmih in devetih razredov pomerili v teku na 60m, teku na 500m, štafeti, skoku v daljino in metanju vorteksa in suvanju krogle.

ponedeljek, 18.9.2023
Prvošolci so se učili o prometu

Prvošolci so imeli tehniški dan o prometu.

sreda, 20.9.2023
Naši plavali na državnem prvenstvu OŠ

Učenci naše šole Sara, Tia, Alisa in Tilen so se udeležili finala državnega prvenstva iz plavanja v bazenu v Ribnici.

sreda, 20.9.2023
Brezplačni spletni seminar za starše

Spoštovani starši!

Začetek šolskega leta ni izziv le za vaše otroke, marveč tudi za vas, ki si prizadevate, da bi jim za življenje dali kar najboljšo popotnico. Naš čas je zaznamovan z zaslonskimi tehnologijami, naloga odraslih pa je, da otroke usmerimo tudi k branju in gibanju. V uredništvih revij Mladinske knjige vas vabimo na

brezplačni spletni seminar
psihologa **dr. Kristijana Muska Lešnika**
Kaj lahko starši naredimo za dobro počutje otroka doma in v šoli,
ki bo **27. 9. ob 18. uri**.

Prijavite se lahko tukaj.

Na predavanju bomo izvedeli, kako lahko doma ustvarimo pozitivno in spodbudno okolje, kako otroka motiviramo in z njim učinkovito komuniciramo. Po seminarju pa se na kratko oglasimo tudi urednice in uredniki revij Mladinske knjige. Čim prej se prijavite na predavanje **Kaj lahko starši naredimo za dobro počutje otroka doma in v šo**li. Število mest je omejeno.

Dr. Kristijan Musek Lešnik je psiholog z dvajsetletnimi izkušnjami na področju vzgoje in izobraževanja. Je avtor, prevajalec in urednik več kot 50 priročnikov, knjig in drugih publikacij, predavatelj predmetov s področja psihologije in predstojnik Centra za pozitivno psihologijo na Fakulteti za matematiko, naravoslovje in tehnologijo Univerze na Primorskem.

Vljudno vabljeni!

četrtek, 21.9.2023
Za teden mobilnosti kolesarili po Ljubljani

Nekateri šestošolci so se v okviru tedna mobilnosti udeležili kolesarskega kroga v Ljubljani.

petek, 22.9.2023
Prvošolci so se spoznali s košarko

Prvi razredi so imeli predstavitev interesne dejavnosti - košarka. Obiskal nas je tudi Lipko.

sobota, 23.9.2023
Spoznavali so zelišča

V 5.a smo spoznavali zelišča, pomen lokalno predelane hrane, ugotavljali razliko med domačim in kupljenim korenjem ter si pripravili osvežilen napitek iz mete melise in citronke.

ponedeljek, 25.9.2023
Učenci 7. razreda so srečno prispeli v Zambratijo.

Učenci sedmih razredov so se že razpakirali.

ponedeljek, 25.9.2023
Obisk psičke Arye

V ponedeljek nas je v 1. c obiskala psička Arya.

ponedeljek, 25.9.2023
Atleti so se pomerili na mestnem ekipnem

Naši najboljši atleti so se pomerili na ekipnem mestnem prvenstvu.
Fantje 1. mesto v svoji skupini in 2. mesto v Ljubljani
Dekleta 3. mesto v svoji skupini
Zmagovalci v svojih disciplinah so bili: Fedja P. (daljina), Nik Z. (300m), 2. ekipa v štafeti 4x100, Zarja Ž. (300m)

torek, 26.9.2023
Ali vaš najstnik premalo spi zaradi interneta?

Na Točki osveščanja o varni rabi interneta Safe.si bomo v torek, 3. oktobra 2023, ob 18. uri pripravili spletni seminar za starše z naslovom 'Ali vaš najstnik premalo spi zaradi interneta?'.

Raziskave kažejo, da **štiri petine slovenskih najstnikov spi premalo.** V Safe.si raziskavi o vplivu interneta na duševno zdravje mladostnikov pa je več kot polovica najstnikov v osnovni in srednji šoli poročala, da jim zaradi uporabe telefona, aplikacij in družbenih omrežij primanjkuje spanca.

Najstnikom se ritem spanja že zaradi biološko-razvojnih procesov spremeni in zamakne za 2 uri v primerjavi z vzorci spanja, ki so jih imeli kot otroci. Zvečer težje zaspijo, zjutraj pa morajo vstajati zgodaj zaradi obiskovanja pouka v šolah. Poleg tega pa pogosto zvečer ali celo pozno v noč **uporabljajo mobilne naprave in si s tem še podaljšujejo budnost in otežijo uspavanje.** Spanje je ključno za zdrav razvoj otrok in mladostnikov. Premalo spanca pušča posledice na zdravju, učnem uspehu, počutju in povzroča tudi razdražljivost, hiperaktivnost in nagnjenost k tveganim vedenjem.
V enournem spletnem seminarju bo **doc. dr. Barbara Gnidovec Stražišar, dr. med,** specialistka otroške nevrologije in pediatrije ter ESRS somnologinja z evropsko diplomo s področja medicine spanja, ki deluje v okviru Centra za motnje spanja v Ljubljani, predstavila problematiko spanja pri mladostnikih, vpliv interneta nanjo in podala nasvete za starše, kako poskrbeti, da bo najstnik čim bolj naspan ter posledično zadovoljen, zdrav, uspešen in varen.
Vabimo vas, da se **prijavite** na ogled seminarja, ki ga bo mogoče spremljati preko YouTube. Med seminarjem boste lahko posredovali vprašanja in na izbrana bo predavateljica odgovorila ob koncu seminarja. Posnetek seminarja bo na voljo prijavljenim takoj po zaključku.
Datum: 3. 10. 2023
Ura: 18:00 – 19:00

sreda, 27.9.2023
V okviru Erasmus+ obiskali Finsko

Učiteljica Anja Hribar se je že udeležila izobraževanja na Finskem v okviru novega Erasmus+ projekta.

sreda, 27.9.2023
Prijave na Ljubljanski maraton

Do nedelje, 8.10. do 15. ure se lahko prijavite na osnovnošolske teke na Ljubljanskem maratonu 2023.
Prijave

sreda, 27.9.2023
Sedmošolci so na LŠN v Zambratiji

Učenci sedmih razredov so letos v letni šoli v naravi v Zambratiji in uživajo v poletnem začetku jeseni.

četrtek, 28.9.2023
Sprehodili so se do Sračje doline

Prvošolci so imeli športni dan - pohod v Sračjo dolino.

četrtek, 28.9.2023
Dnevi dejavnosti v Tednu otroka

Dnevi dejavnosti: Sreda, 4. 10. 2023

razred	Časovni okvir	dejavnost	koordinator
4.d	4.a – 8.30 4.b – 10.00 4.c – 11.30	Gremo na golf	Alma Vojska
6. a,b 6.a - uč. št. 202 6.b - uč. št. 20	8.20 – 12.55	Prst	Alma Moštrokol
6. c,d 1. sk. - uč. št. 9 2. sk. - uč. št. 10 3. sk. - uč. št. 11 4. sk. - uč. št. 12	8.20 – 12.55	Obdelava podatkov	Barbara Horvat
7. a,b,c,d	8.00 – 13.00	Koliščarska vas	Ksenija Weis
8. razred	7.45 – 13.00	Dobeno, Vrh Staneta Kosca, Rašica Vodja pohoda: Andreja Dominc	Andreja Dominc
9. razred	8.00 – 13.15	Dobeno, Vrh Staneta Kosca, Rašica Vodja pohoda: Janez Malovič	Andreja Dominc

Četrtek, 5. 10. 2023

razred	Časovni okvir	dejavnost	koordinator
4.d	8.30	Gremo na golf	Alma Vojska
5. a,b,c,d	8.20 – 13.00	Dobeno, Rašica	Erika Jalšovec
6. in 7. razred po prijavah	7.15 – 13.00	Polhograjski dolomiti Vodja pohoda: Gregor Orelj	Andreja Dominc
6. in 7. razred po prijavah	8.00 – 13.00	Planina nad Vrhniko Vodja pohoda: Andrej Smrekar, Vesna S. Crnjac	Andreja Dominc
6. in 7. razred po prijavah	7.45 – 13.00	Rašica Vodja pohoda: Andrja Dominc, Inna B. Dolgun	Andreja Dominc
8. a,b 8.a – računalnica 8.b – robotika	8.20 – 11.50	Urejanje besedil	Aleš, Drinovec
8.c,d,e		Merjenja	Barbara Rubin
9. a,b,1/2e	7.45 – 12.00	Poklici 9.a,b,1/2e ob 8.15 do 10.45 –Ekonomska;11.00 - 12.00 predavalnica	Peter Srebrnič
9. c,d,1/2e	8.15 – 12.30	Poklici 9.a,b,1/2e ob 8.15 do 12.30 – BIC- Živilska (Ižanska)	Peter Srebrnič

Dejavnosti, petek, 6. 10 2023
od 7.30 do 10.10 pouk po urniku
10.15 – 11.50 – druženje: ZAKAJI IN ZATOJI RADOVEDNOSTI
od 12.10 naprej – pouk po urniku

četrtek, 28.9.2023
Začetek interesnih dejavnosti

V mesecu oktobru začnejo z delom interesne dejavnosti.
Robotika za 5. razred začne v ponedeljek, 2.10. ob 14.30 v učilnici za robotiko.

petek, 29.9.2023
Učinkovito soočanje s stresom

Izobraževanje na temo krepitve kompetenc za učinkovito soočanje s stresom
Učiteljica Lina Novak Vidic se je v okviru trenutnega Erasmus+ KA122 projekta »Sobivam s sabo, s tabo in mi vsi z naravo« konec meseca septembra 2023 udeležila zelo zanimivega izobraževanja na temo spoznavanja ključnih metod krepitve kompetenc za učinkovito soočanje s stresom. Kar pa je bila tudi odlična priložnost za povezovanje s tujimi učitelji različnih evropskih držav z namenom novega medkulturnega povezovanja naše šole. Izobraževanje je potekalo v barvitem mestu Willemstad, Curacao.

petek, 29.9.2023
Petošolci so skupno brali

Branje pod šolskimi klopmi
V 5. d smo obeležili mesec skupnega branja.
Zanimive knjige so vzbudile radovednost v mladih bralcih.

ponedeljek, 2.10.2023
Spoznali so se s filcem

Sedmi razredi so imeli tehnični dan. Spoznali so kaj je to filc in filcanje ali polstenje.
V nadaljevanju so izdelali vsak svoj okrasek iz filca. Izdelki so lepo uspeli in bodo čudovita dekoracija za novoletno smreko.

ponedeljek, 2.10.2023
Devetošolci si ogledujejo bodoče šole

Učenci devetih razredov so šli v okviru tehniškega dne na oglede različnih šol: srednjo ekonomsko, BIC, veterinarsko, ... Ogledali so si tudi nekaj ljubljanskih znamenitosti.

torek, 3.10.2023
Planinski športni dan

PLANINSKI ŠPORTNI DAN, 2023
6. razred, 7. razred četrtek, 5. 10.2023
KAM: Planina nad Vrhniko
PRIHOD V ŠOLO: ob 8.00, izpred šole ob 8.15
Skupni čas hoje: 3 ure
POVRATEK PRED ŠOLO: ob 13.00 (odhod avtobusa iz Vrhnike ob 12.15)

Kam: Polhograjsko hribovje
PRIHOD V ŠOLO: ob 7.15, izpred šole ob 7.30 (Proti gostilni Legastja)
Skupni čas hoje: 3 ure
POVRATEK PRED ŠOLO: ob 13.00 (odhod avtobusa ob 12:15 Katarina)

KAM: RAŠIŠKI STOLP
PRIHOD V ŠOLO: 7.45
SKUPNI ČAS HOJE: 3,5
Povratek pred šolo: 13.00
Kosilo bo!
Organizirana bo malica.

OPREMA:
- Planinski čevlji, ali dobri visoki športni copati,
- Pulover iz velurja ali jakna.
- Nahrbtnik z malico in pijačo.
- Rezervna majica in nogavice.
- Kapa.
- Planinska knjižica (kdor jo ima).
- Nekaj evrov za čaj ali kakšen priboljšek.
- Oblecite se primerno nižjim temperaturam, čebulno oblačenje!

8. razred in 9. razred, sreda 4. 10 2023

Pozor sprememba! Zaradi slabe napovedi na Mali planini se bomo vsi učenci 8. in 9. razreda opravili na Rašico po razredih.
KAM: RAŠIŠKI STOLP
PRIHOD V ŠOLO: 7.45 (8. razred)
8.00 (9. razred)
SKUPNI ČAS HOJE: 3,5
Povratek pred šolo: 13.00
OPIS POTI:
Od šole se boste peš odpravili proti Sračji dolini. Prvi postanek bo v vasi Rašica, kjer si boste lahko privoščili malico. Pot boste nadaljevali na Vrh Staneta Kosca. Po osvojitvi vrha boste šli proti Dobenu in kasneje po poti mimo spomenika padlemu borcu proti šoli. Pot bomo lahko opravili tudi v obratni smeri.
OPREMA:

- planinski čevlji ali vsaj športni copati, ki dobro držijo gleženj in ne drsijo,
- pulover iz velurja,
- topla vetrovka (ne puhovka),
- nahrbtnik z malico in pijačo,
- morda nekaj denarja za topel čaj,
- rezervna maji

Bodite »čebulno« oblečeni.
Kosilo bo!
Organizirana bo malica. Vreme bo lahko spremenljivo, zato oblecite in obujte primerno za dež.
Želimo vam lep izlet!
Andreja Dominc

torek, 3.10.2023
Evropski dan jezikov

… dan, ko praznujemo jezikovno raznolikost v Evropi in spodbujamo učenje jezikov je odmeval tudi med tretješolci in sicer tako, da so se v okviru Dogajalnice preizkušali v slušnem prepoznavanju različnih jezikov, z razporejanjem knjig po jezikih so se mojstrili v vizualnem prepoznavanju različnih jezikov, naučili so se napisati dober dan v cirilici in na zemljevid razporediti evropske zastave. Izbirali so tudi najljubše evropske zastave ter jih narisali in pripravili razstavo le-teh.

Petra Stražar in Damijana Medved

torek, 3.10.2023
Ekskurzija po Dolenjski

Šestošolci so si ogledali grad Turjak in Stično.

torek, 3.10.2023
Spoznali smo gospoda Edisona

Edison je robot, ki nas je na zabaven način popeljal v svet programiranja in robotike.
Z njegovo pomočjo smo se učili računalniškega razmišljanja.
Za vse pa vprašanje: Iz katerega jezika izhaja beseda robot?

torek, 3.10.2023
Spoznavali so se z mikrobiologijo

Devetošolci so se udeležili zanimivih predavanj o mikroorganizmih in o uporabnosti biotehnologije v vsakdanjem življenju ter praktičnih delavnic z mikroskopiranjem, kvasnimi bombicami in DNK lego kockami.

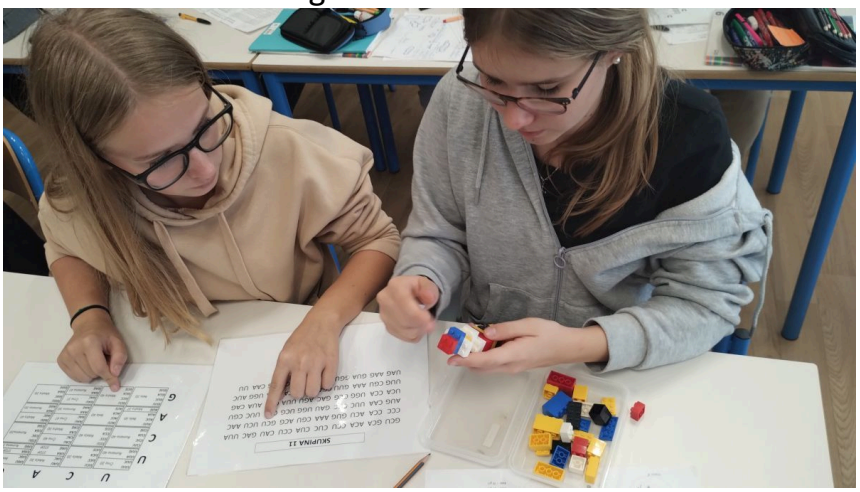

torek, 3.10.2023
Drugarčki na Rašico

Za športni dan smo šli do vasi Rašica. Najboljši na pohodu je pa sendvič!

sreda, 4.10.2023
Ogled koliščarjev na Igu

Sedmošolci so si na naravoslovnem dnevu ogledali koliščarsko naselje na Igu.

sreda, 4.10.2023
Pohodni športni dan

Osmi in deveti razredi so imeli športni dan s pohodom na Dobeno in do rašiškega stolpa.

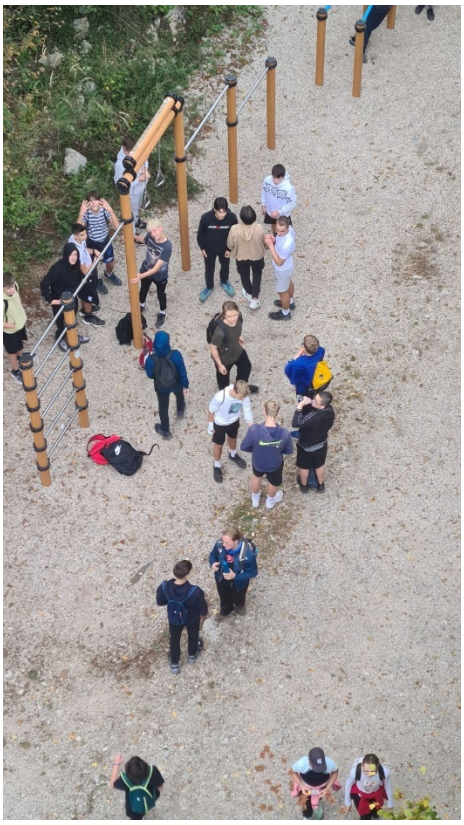

sreda, 4.10.2023
Umetniki v 5r

V 5. a so risali superge.

četrtek, 5.10.2023
Debaterji obiskali Banko Slovenije

Debaterke in debaterji smo obiskali dan odprtih vrat Banke Slovenije, kjer se pričenja letošnji projekt *Mojstri digitalne prihodnosti.* Pozdravila sta nas guverner in predsednica države dr. Nataša Pirc Musar, ki je tudi pokroviteljica projekta.
Nato smo na zanimivih delavnicah spoznavali finančno poslovanje, na koncu pa obiskali še Muzej Banke Slovenije.

Mentorica Debatnega kluba: Zvonka Lavbič Saje

četrtek, 5.10.2023
Sedmarji na Rašiškem stolpu

Učenci sedmih razredov so se na športnem dnevu sprehodili do rašiškega stolpa.

četrtek, 5.10.2023
Osmošolci vadili urejanje besedil

Učenci osmih razredov so na tehniškem dnevu urejali besedila.

četrtek, 5.10.2023
Pohod na Dobeno

Športni dan petih razredov je bil pohodni s ciljem na Dobenu.

četrtek, 5.10.2023
Sprostitveni kotički

S ponosom predstavljamo kotičke, ki smo jih z ustvarjalnim delom prislužili na pomladnem sejmu.

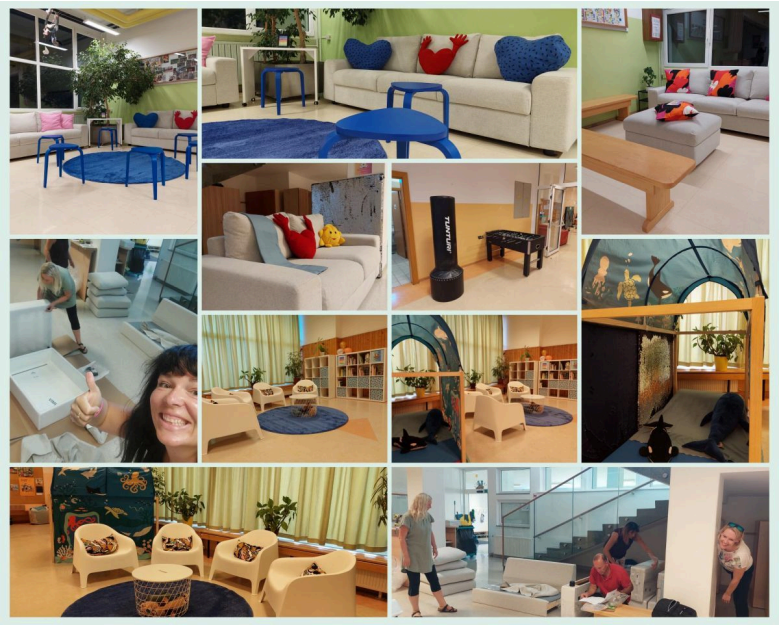

Tim kotiček: Sara Ančnik Jemec, Tanja Garvas, Maja Hudnik, Tatjana Ančnik in hišnik Tomaž

petek, 6.10.2023
Evakuacijska vaja

Skupaj s črnuškimi gasilci smo uspešno izvedli evakuacijsko vajo. Učenci in zaposleni so hitro in disciplinirano odšli na zbirna mesta.

petek, 6.10.2023
Oktober - mednarodni mesec šolskih knjižnic

Oktober je mednarodni mesec šolskih knjižnic. Ob tej priliki lahko učenci **3. A ter učenci od 4. do 9. razreda** sodelujete na šolskem knjižničnem **literarnem ali likovnem natečaju**. Izdelke oddajte **do 13. novembra**, razstavljeni bodo v šolski knjižnici, najboljša dva pa objavljena v šolskem glasilu Vrtiljak in simbolično nagrajena.
Letošnje geslo je »**Šolska knjižnica: moj srečni kraj, kjer ustvarjalnosti in domišljiji ni meja.**«.
Literarni natečaj

Napiši pesem ali kratko zgodbo na temo Šolska knjižnica – moj srečni kraj.
Likovni natečaj
Nariši junaka iz knjige. Izdelaj naslovnico za znano knjigo. Predstavljaj si sanjsko knjižnico. Kaj vse naj bo v šolski knjižnici, da se bomo počutili še bolje … Kakšna naj bo knjižnica leta 2050? Vabljeni!

petek, 6.10.2023
Učenci različnih razredov so se družili

Za konec tedna otroka smo izvedli še tradicionalno druženje razredov.

petek, 6.10.2023
Druženje 9b in 4b

Prvo smo se razdelili po parih tako, da je vsak četrtošolec dobil svojega devetošolca, s katerim se je spoznal preko celotnega druženja. Izdelovali smo roke iz papirja na katere smo napisali nekaj o sebi. Za konec smo odšli na igrišče kjer smo se igrali med dvema ognjema.

Lara F. in Žan R.

petek, 6.10.2023
S predstavitvijo navdušili sošolce

Emir, Zoja in Izak so svojim sošolcem predstavili Judo. Nalogo so opravili 3xO: odgovorno, odločno, odlično. Učenci 5. a so bili navdušeni.

torek, 10.10.2023
Prehodili so 10 km

Učenci 4. razredov so imeli športni dan. Prehodili so 10 km dolgo pot in dosegli zastavljen cilj.

sreda, 11.10.2023
Prispevek o računalništvu na TVSLO 2

V oddaji Panorama, 10.10.2023 na RTV SLO 2, smo sodelovali v prispevku novinarja Tima Zidarja o Pozivih k obveznim uram računalništva v slovenskih šolah.

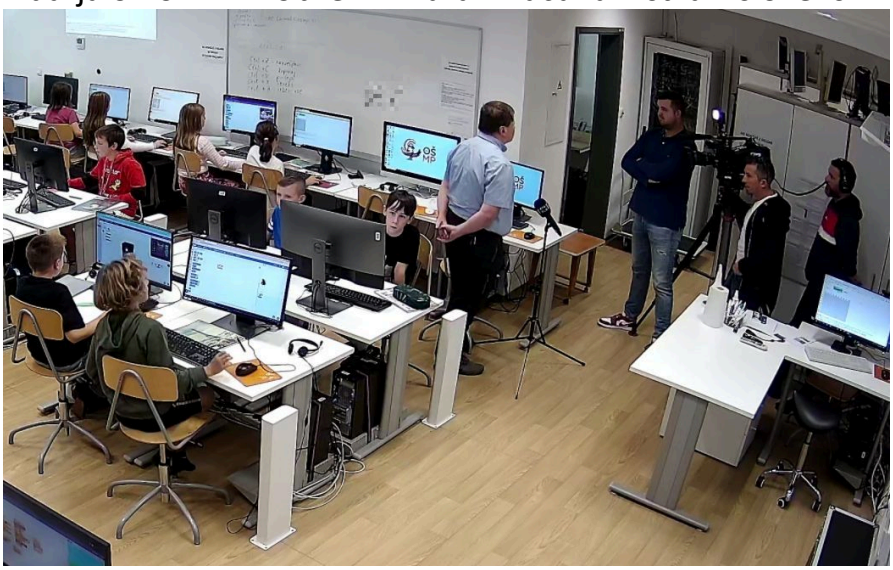

https://www.rtvslo.si/rtv365/arhiv/174992725?s=tv

četrtek, 12.10.2023
Starševski večer

Starševski večer, v sredo, 8.11. 2023 ob 17.30 uri v prostorih Humanitarnega centra, 1. nadstropje, Tržaška 132.
IZZIVI SPLETA IN PAMETNIH TELEFONOV
Vsebina:
Kako varno uporabljati splet in socialna omrežja ter kako to izkušnjo omogočiti otrokom oz. najstnikom? Pregledali bomo smernice o varni uporabi zaslonov in se seznanili s platformami, na katerih se mladi zadržujejo.
Kdo?
Maja Vreča, zaposlena na Akademski in raziskovalni mreži Slovenije in dolgoletna sodelavka Centra za varnejši internet SAFE.SI. Njeno področje dela so uporabniki/-ce interneta in novih tehnologij. Pripravlja in vodi tečaje o varni rabi spleta, tako za otroke kot tudi odrasle.
VABLJENI!
Število mest je omejeno.
Prijave: tjasa.bratus@rdecikrizljubljana.si
ali na 040/871-589.

četrtek, 12.10.2023
Izdelali so stojala za lizike

Pri tehniki (NTE za 4. razrede) smo iz lesa izdelali prisrčna stojala za lizike in se tudi posladkali ...

četrtek, 12.10.2023
Gostimo OŠ debatni turnir

V soboto, 14.10.2023, gostimo osnovnošolski debatni turnir.
Urnik:

9:30–10:00 Registracija (ob vhodu)
10:00–10:30 Otvoritev, sodniški sestanek
10:30–12:00 Prvi debatni krog (Nasprotujemo prepričanju, da so dolgotrajna razmerja (romantična in prijateljska) več vredna od kratkotrajnih.)
12:00–13:30 Drugi debatni krog (Nasprotujemo prepričanju, da so dolgotrajna razmerja (romantična in prijateljska) več vredna od kratkotrajnih.)
13:00 Kosilo
14:30 Napoved impromptu debatne trditve / Sestanek sodnikov in mentorjev
15:30–17:00 Tretji debatni krog (impromptu)
17:00 Finale
18:15 Razglasitev

četrtek, 12.10.2023
O stripih na Dogajalnici za drugošolce

Prva letošnja Dogajalnica v knjižnici je bila namenjena drugošolcem. Izvedeli so, kje v knjižnici je polica s stripi in katere stripe imamo v knjižnici, ki so jih tudi pobliže spoznali. Stripi so kot nalašč za začetne bralce, saj jim risba pomaga pri razumevanju besedila. Da so otroci nad njimi navdušeni, pa kaže tudi povečana izposoja, ki je sledila predstavitvi.

Damijana Medved

petek, 13.10.2023
Čebelice prebiramo že 70 let

V letošnjem letu slavi knjižna zbirka Čebelice 70 let. Ob tem jubileju smo na knjižničarskem krožku izvedli knjižno avdicijo, v kateri so sodelovale te prikupne slikanice; zmagovalko pa glasno prebrali. Drugošolci so tudi ustvarjali čebelice, ki smo jih potem, skupaj z nekateri naslovnicami knjig, razstavili. V knjižnici imamo kar 202 slikanic iz te zbirke, zato vabljeni k izposoji in prebiranju.

Damijana Medved

petek, 13.10.2023
Barcelona: Vsi smo posebni

Učiteljica Katja Prebil Kutin se je v oktobru udeležila izobraževanja v okviru Erasmus projekta. Naslov seminarja je bil Vsi smo posebni: Inkluzija in podpora za učence s posebnimi potrebami v razredu in izven razreda. Udeleženci so prihajali iz različnih držav in sicer iz Slovenije, Hrvaške, Češke in Švedske. Tako so si med trajanjem tečaja lahko izmenjali veliko izkušenj in dobrih praks z delom s posebnimi potrebami otrok. Vodja tečaja Sara Sugar, ki prihaja iz Madžarske je s svojimi dolgoletnimi izkušnjami na tem področju dela tečajnikom ponudila veliko uporabnih orodij in znanj. Seminar se je izvajal tako preko teorije v učilnicah, kot tudi skozi terensko delo. Udeleženci so dobili nova znanja o osebah z avtističnimi motnjami, ADHD-jem in vedenjskimi težavami.

petek, 13.10.2023
Jesenski dan v podaljšanem bivanju

Na stari šoli smo v petek popoldne uživali v Jesenskem dnevu. Učenci so imeli na voljo več ustvarjalnih in športnih delavnic, na katerih so se urili v ročnih in gibalnih spretnostih.

Anka Ažman

sobota, 14.10.2023
Otvoritveni debatni turnir na Črnučah

Na Črnučah je potekal letošnji prvi OŠ debatni turnir na državni ravni. Pomerilo se je 20 ekip. Številni učenci so se udeležili tudi debatnih delavnic.
Tretje mesto med mladimi govorkami je zasedla Rubi O.

torek, 17.10.2023
Rdeči križ - projekt Drobtinica

Ob Svetovnem dnevu hrane (16. oktober) in Mednarodnem dnevu boja proti revščini (17. oktober) smo se na šoli odločili za sodelovanje v projektu **Drobtinica**, ki poteka pod okriljem **Rdečega križa Slovenije**. S pomočjo projekta želimo osnovnošolske otroke poučiti o pomembnosti odgovornega ravnanja s hrano, hkrati pa jim približati vrednote solidarnosti in humanitarnosti. V času med **18. 10. 2023** do **23. 10. 2023** bomo v ta namen **zbirali vloženo sadje/zelenjavo** z daljšim rokom trajanja. Otroci lahko svoj prispevek v zgoraj omenjeni obliki pustijo na novi šoli v kabinetu 225 (učiteljica DSP Marja Zakrajšek), v kabinetu 4 (učiteljica DSP Katja Prebil Kutin), na stari šoli pa v pisarni pomočnice ravnateljice gospe Tatjane Ančnik.

Marja Zakrajšek in Katja Prebil Kutin

sreda, 18.10.2023
Računalniški Bober

Tekmovanje v računalniškem Bobru bo v tednih od 6.-10. in 13.-17. novembra. Učenci se lahko prijavite pri razrednikih in računalničarju na Črnuški oz. računalničarki na Dunajski do 29.10.2023 do 15. ure.
Točni termini izvedbe tekmovanja bodo objavljeni po novembrskih počitnicah.
Učenci od 2.-5. razreda tekmujejo z reševanjem nalog na papirju, od 6.-9. razreda pa na računalniku. V starejši skupini se najboljši lahko uvrstijo tudi na državno tekmovanje (odvisno od števila osvojenih točk).
Naloge za pripravo so na voljo na povezavi:
https://tekmovanja.acm.si/bober/naloge-re%C5%A1itve

sreda, 18.10.2023
Umetniški natečaj 2023/2024

Oglejte si video predstavitev umetniškega natečaja.
Če se vidite v kateri od dejavnosti, se obrnite na učitelje slovenščine, glasbe ali likovne umetnosti.

Video

sreda, 18.10.2023
Ekskurzija bežigrajskih pomočnikov na Dunaju

Pomočniki ravnateljev Bežigrajskih OŠ smo v mesecu oktobru (16. 10. 2023 – 17. 10. 2023) obiskali osnovno in srednjo šolo na Dunaju: Schule Pfeilgasse. Seznanili smo se s šolskim sistemom in obiskali večstopenjski integracijski razred. Ravnateljica nam je predstavila delovne pogoje učiteljev, pravice in dolžnosti učencev/dijakov in njihovih staršev. Izmenjali smo si izkušnje o integraciji otrok priseljencev in kako poteka medkulturno sodelovanje.
V Centru avstrijskih narodnih skupnosti smo obiskali pouk slovenščine za učence slovenskih staršev, ki živijo in delajo v Avstriji. Podarili smo jim različne knjige v slovenščini za starostno skupino otrok 2., 3. in 4. razreda (7, 8 in 9 let). Pouk slovenščine trenutno obiskuje 10 otrok.

Poučuje jih profesorica razrednega pouka, ki jo plačuje naše Ministrstvo za vzgojo in izobraževanje.

sreda, 18.10.2023
V šport so vključili tudi namizni tenis

V 2. a so ugotovili, da je namizni tenis zabaven šport.

četrtek, 19.10.2023
Anketa o prometu v Črnučah

Anketa je del Akcijskega načrta za promet za Četrtno skupnost Črnuče in je za šolo zelo pomembna. Čas reševanja od 5 do 7 minut.
Anketa naj bo rešena do 27.11.2023.
Objavljena anketa: https://www.1ka.si/a/7b2c7727

petek, 20.10.2023
Tudi hišnih opravil se je potrebno naučiti

V 5. a smo vadili hišna opravila.

petek, 20.10.2023
Naučili so se nekaj karate prijemov

Pri športu nas je obiskal mojster karateja Tone Ančnik.

sobota, 21.10.2023
Sodelovali so na Ljubljanskem maratonu

Tudi nekaj naših učencev se je udeležilo Ljubljanskega maratona.

torek, 24.10.2023
Počitniške delavnice na daljavo

V času jesenskih počitnic, v petek, 3. novembra, za vas pripravljamo pestro dogajanje, saj ponovno organiziramo

Zotkine dneve odprtih vrat

Povezava

torek, 24.10.2023
Šivali so medvedke

Učenci 3.c razreda so šivali medvedke.

torek, 24.10.2023
Odbojkarska liga

Naša šola se je borila proti OŠ Danile Kumar, OŠ Franceta Bevka in OŠ Milana Šuštaršiča v odbojki.
V naši ekipi so bili David L., Gašper R., Gaber Š., Miha M., Aleksej P., Julijan P., Maks G., Jakob M. in Tevž H.
Prva tekma je bila proti OŠ Milana Šuštaršiča ki smo jo zmagali 2-0 v setih. Kljub temu, da smo zmagali nam je manjkala strast in želja po zmagi.
Druga tekma je bila proti OŠ Danile Kumar, ki je bila največji nasprotnik dneva. V tem setu smo se končno zbrali in na koncu zmagali 2-1 v setih.
Zadnja tekma je bila proti OŠ Franceta Bevka, ki smo jo tudi premagali 2-0 v setih. V zadnjem setu smo bili že utrujeni in smo zgubili fokus in tudi veliko točk.
Zelo sem vesel, da smo zmagali vse tri šole in upam, da bomo še zmagovali, saj je naša ekipa močna in zelo dobra.

Tevž H.

sreda, 25.10.2023
Izdelki za noč čarovnic

Pri tehniki (NTE) za 4. razrede smo prejšnji in ta teden izdelovali buče in netopirčke iz šeleshamerja. Nastali so čudoviti izdelki. Z njimi bodo otroci okrasili svoje sobe.

sreda, 25.10.2023
Ob dnevu mrtvih

Učenci so z glasbenimi točkami in recitacijami sodelovali na komemoraciji četrtne skupnosti.

četrtek, 26.10.2023
Prazniki so pred vrati

Na zanimiv način smo spoznavali prihajajoče praznike pri nas in po svetu. Izdelali smo tudi trajnostne svečke iz kamna.

četrtek, 26.10.2023
Spoznavali so pomen kmetijstva in hranilne vrednosti živil

V 5. a smo spoznavali pomen kmetijstva in hranilne vrednosti živil. V okviru pouka smo naredili različne skutine namaze. Bili so izvrstni!

četrtek, 26.10.2023
Dan mrtvih po mehiško

Dia de los Muertos
V tednih pred počitnicami smo se na stari šoli spoznavali z mehiško kulturo ob dnevu mrtvih, nato pa izdelali lobanje iz balona.

Anka Ažman

petek, 27.10.2023
TOM telefon na obisku

Naša šola se je priključila vseslovenski akciji "Tom potuje, otroke obiskuje". TOM nahrbtnik na naši šoli gostuje od 23. oktobra do 10. novembra 2023. V tem obdobju na razrednih urah potekajo delavnice, s pomočjo katerih mladostnike in otroke opominjamo, da lahko anonimno in brezplačno kontaktirajo TOM telefon vsakič, ko imajo vprašanje ali potrebujejo pogovor. Prav tako z akcijo sporočamo, da nobena težava ni prevelika ali premajhna za pogovor.

torek, 31.10.2023
Razpored tekmovanja Računalniški bober - na Črnuški

Računalniški Bober – šolsko 2023/2024

Razred	dan	datum	ura	prostor	V času tekmovanja predmet/učitelj/učencev
3a	četrtek	9.11.	9:25	predavalnica	SLJ/4
4abcd	četrtek	9.11.	9:25	predavalnica	SLJ/5, MAT/4, MAT/10, MAT/5
5abcd	sreda	8.11.	10:15	predavalnica	SLJ/12, SLJ/8, SLJ/11, NIT/11
6c	sreda	15.11.	9:25	računalnica	TJA/VrčM/10
6a	četrtek	16.11.	9:25	računalnica 203	RU/PetN/9
6bd	četrtek	16.11.	8:20	računalnica 203	MAT/KokM/2, NAR/MošA/11
7acd	sreda	8.11.	11:05	računalnica 203	GUM/VauM/6, TJA/BožK/5, SLJ/PetN/4
7b	torek	7.11.	8:20	računalnica 203	SLJ/CizM/13
8abcde	petek	10.11.	9:25	računalnica 203	SLJ, TJA/4, 1, 2, 5, 6
9ad	sreda	15.11.	11:05	računalnica 203	LUM/ZagV/3, GEO/SmrA/9
9bce	četrtek	16.11.	11:05	računalnica 203	BIO/SimP/7, KEM/RubB/1, GUM/VauM/4

Učenci od 2.-5. razreda tekmujejo z reševanjem nalog na papirju, od 6.-9. razreda pa na računalniku. V starejši skupini se najboljši lahko uvrstijo tudi na državno tekmovanje (odvisno od števila osvojenih točk).

Naloge za pripravo so na voljo na povezavi:
https://tekmovanja.acm.si/bober/naloge-re%C5%A1itve

ponedeljek, 6.11.2023
Tekmovanje Matemček

Matematično tekmovanje Matemček bo 10. 11. 2023 ob 7.30.
Za učence od 1. do 3. razreda bo tekmovanje na Dunajski 390, v učilnicah.
Za učence 3. a in učence od 4. do 9. razreda bo tekmovanje na Črnuški c. 9, v predavalnici.
Na tekmovanje se je treba predhodno prijaviti ge. Aniti Prijol (Dunajska 390) in Veroniki Kastelic (Črnuška c. 9).
Na šoli na Črnuški 9 lahko oddate prijavnico tudi ge. Alenki Velkavrh.

ponedeljek, 6.11.2023
Kovinski cvetovi pri tehniki

Pri tehniki končujemo z 8. razredi naš prvi izdelek iz kovine. Učenke in učenci so se naučili kako se material obnaša pri rezanju, piljenju, vrtanju in krivljenju. Naučili so se tudi tehnike kovičenja.
Na koncu smo uporabili še barvne spreje. Nastali so čudoviti izdelki.

Barbara Puc

torek, 7.11.2023
Dobrodelna akcija Za otroški nasmeh v okviru Rdečega križa

Tudi letos bo na naši šoli potekala dobrodelna akcija Za otroški nasmeh v okviru Rdečega križa. Z dobrodelno akcijo spodbujamo in vzgajamo učence k solidarnosti in sočutju do svojih vrstnikov ter krepimo kulturo donatorstva.

Dobrodelna akcija bo potekala od ponedeljka, 20. 11. 2023 do ponedeljka, 27. 11. 2023.
Namen akcije je zbrati priboljške (piškote, čokolado, suho sadje) in nova zimska oblačila (kape, šale, rokavice in nogavice).
Učenci bodo lahko priboljške in oblačila oddali svojih razrednikom.
Vabljeni k sodelovanju.

petek, 10.11.2023
Spoznavanje prvih števil

Uživamo v učenju prvih števil.

sobota, 11.11.2023
Debaterji odlični v Komnu

Na OŠ Komen je potekal drugi osnovnošolski debatni turnir na državni ravni. Debatirali smo na pripravljeno debatno trditev *S kohezijsko politiko bi morali spodbujati dvig števila vpisnih mest v korist strokovnih in poklicnih srednjih šol* in na impromptu trditev *Prijateljem nikoli ne bi smeli govoriti belih laži.*
Turnirja se je udeležilo 87 debaterk in debaterjev. Naše debaterke in debaterji (vsi razen Mohorja začetniki), so odlično prestali ognjeni krst in so nastopili v štirih ekipah: Realisti z Niko G. in Arnejem N; Hobiti z Lu C., Luizo R.K. in Bromom V.L.; Na poti do vrha z Anjo K., Lio. L. in Emo T. ter Vsaj prvi z Ivo K., Ivo P. in Mohorjem K.Č.
Ekipa Vsaj prvi je zasedla odlično drugo mesto med začetniki. Med najboljše govorce pa sta se uvrstila Anja K. na četrto mesto med začetniki in Brom V.L. na peto mesto.
Bravo!

Mentorica Debatnega kluba: Zvonka L.Saje

ponedeljek, 13.11.2023
Pridruži se bralnemu klubu za 8-9r

Rada/-a bereš knjige? Bi delil/-a z drugimi mnenje o prebrani knjigi?

Pridruži se BRALNEMU KLUBU

za učence 8. in 9. razreda.

Za termin srečanja se bomo dogovorili skupaj.

Prijave zbiramo v šolski knjižnici do petka, 17. novembra 2023.

Prva knjiga, ki jo bomo brali:

Vabljeni!

torek, 14.11.2023
Odbojkarice gredo naprej

Starejše deklice so se udeležile turnirja v odbojki na področju Ljubljane. Imele so dve tekmi, z OŠ M. Šušteršič in OŠ D. Kumar in jih uspešno premagale. Uvrstile so se v nadaljnje tekmovanje. Čestitamo!

Andreja Dominc

torek, 14.11.2023
Tabor za radovedne

Na TABORU ZA RADOVEDNE imamo še nekaj prostih mest – rok za prijavo: 17. 11. 2023!
Če si radoveden, vedoželjna in ti je blizu kritično razmišljanje ter hodiš v sedmi, osmi ali deveti razred, se nam lahko pridružiš na **Taboru za radovedne**, ki bo od **4. do 6. decembra** v CŠOD Čebelica. Na taboru boš spoznala/a osnove debate in argumentacije ter izvedel/a kopico zanimivosti iz različnih koncev sveta, predvsem iz Japonske, Pacifika, Republike Tuve, Rusije in Španije. Prijaviš se lahko do petka, 17. 11. 2023 pri gospe Zvonki Lavbič Saje ali Mojci Ekart Dvorščak.

Prijavnica
Plakat - več informacij

sreda, 15.11.2023
Bralna značka

Vi tudi radi berete?

Branje prinaša same krasne stvari: širi naš besedni zaklad, razvija domišljijo, pomaga nam pri osredotočenosti, treningu pozornosti, vztrajnosti. Zaradi knjig smo bolj empatični, več znamo; z njihovo pomočjo se veliko naučimo, so nam v pomoč v stiski, so nam tudi v zabavo in sprostitev.

Učenci so povabljeni k bralni znački, ki je eden od načinov spodbujanja k branju. Poleg literarne bralne značke lahko naši učenci opravljajo ekološko bralno značko, bralne iskrice, bralne medvedke in abecednico. Za najbolj zavzete bralce je pripravljen bralni izziv, lahko pa se odločijo tudi za izpolnjevanje bralnega dnevnika.
Jesensko-zimski meseci so kot nalašč za potapljanje v knjižne svetove, oziroma za piljenje bralne tehnike, zato nikar ne odlašajte: več knjig, kot boste prebrali, bolje vam bo šlo, več boste izvedeli, bolj bogati boste.
Povezava do vseh seznamov in navodil, povezanih z bralnimi značkami, je tule: {CCM:BASE_URL}/index.php/knjiznica/bralna-znacka

Veliko bralnih užitkov želiva knjižničarki Damijana in Mateja!

sreda, 15.11.2023
Namenite del dohodnine šolskemu skladu

Spoštovani starši,
obveščamo vas, da imate s spremembo 135. člena ZOFVI-M kot davčni zavezanci možnost, da do največ 0,3 % dohodnine namenite za donacijo šolskim skladom.
Na vas se tako obračamo s prošnjo, da del dohodnine (do 0,3 %) namenite tudi Šolskemu skladu OŠ n. h. Maksa Pečarja.
Del dohodnine lahko šolskemu skladu namenite na različne načine:

- *Elektronsko - v portalu eDavki (https://edavki.durs.si/EdavkiPortal/OpenPortal/CommonPages/Opdynp/PageD.aspx?category=namenitev_dela_dohodnine_fo) oddate obrazec »Zahteva za namenitev dela dohodnine za donacije« v katerem kot davčno številko upravičenca navedete »79338119« in vpišete odstotek »0,3«.*
- *Delno izpolnjen obrazec v PRILOGI izpolnite še s svojimi podatki, ga natisnete in podpišete ter prinesete (vi ali vaš otrok) v tajništvo šole, lahko tudi razredniku.*

- *Obrazec izpolnite in ga sami pošljete ali odnesete na pristojni finančni urad.*

Vsem, ki boste namenili del dohodnine Šolskemu skladu OŠ n. h. Maksa Pečarja, se najlepše zahvaljujemo.

Ravnateljica, Zlatka Vlasta Zgonc

sreda, 15.11.2023
Ustvarjali so na temo trad. slovenskega zajtrka

Slovenski tradicionalni zajtrk - pomen čebel in lokalno pridelane hrane. Umetnine iz 5.a.

četrtek, 16.11.2023
Novembrske pravljične urice

Na novembrski pravljični urici smo brali Jesensko zgodbo in barvali jesensko listje. Se že veselimo naslednjega srečanja, ki bo v duhu veselega decembra.

petek, 17.11.2023
Umetniški natečaj - dodatna pojasnila

Letošnje šolsko leto na šoli premierno razpisujemo umetniški natečaj z namenom, da bi med učenci še dodatno spodbujali njihovo ustvarjalnost in jim ponudili priložnost, da svoje ustvarjalno mišljenje, posebno zanimanje ali morda nadarjenost na posameznem področju

izkažejo s svojimi avtorskimi projekti in se predstavijo tudi drugim učenkam in učencem naše šole. Želja koordinatorjev in mentorjev je predvsem ta, da projekte, naloge ali izdelke učencev, ki bodo na natečaju še posebej uspešni, združimo v šolski prireditvi ob slovenskem kulturnem prazniku 2024, s čimer želimo dokazati, da so mladi ustvarjalci pomemben gradnik v ohranjanju kulturne dediščine in da so željni ter zavzeti v ustvarjanju nečesa novega.
Na natečaj, ki se je začel v oktobru in se bo **zaključil 16. decembra 2023**, se lahko prijavijo učenci naše šole, ki bodo ustvarjali na enem (lahko tudi dveh ali več) umetniških področjih:

- **animacija** in **videografija** (koordinator g. Alen Lovrič, prof. angl.),
- **likovna umetnost** (koordinatorica ga. Vida Zagorc Ušeničnik, prof. lik. ped.),
- **glasbena umetnost** (koordinator g. Mitja Vaupotič, prof. glasb.),
- **literarna umetnost** (koordinatorica ga. Nataša Sitar, prof. slov.),
- **plesna umetnost** (koordinatorica ga. Eva Turk, prof. angl.).

Učenci lahko na natečaj prijavijo **svoje avtorske izdelke**, ki so ali še bodo nastali v času razpisa tega natečaja, lahko pa tudi tiste, ki še niso bili javno objavljeni in so nastali že pred tem razpisom.
Ker je projekt *Umetniški natečaj* šele ugledal luč sveta (zelo bomo veseli, če bo postal tradicija naše šole!), se koordinatorji tokrat nismo odločili za enotno temo, ampak želimo dati priložnost vsem, da na svoj inovativni način obogatijo natečaj in da ustvarijo raznovrstne izdelke, zgodbe, pesmi, igre, filme, skladbe, animacije, plesne koreografije …
Za lažje delo komisije in končno odločitev pri izboru najboljših prejetih izdelkov, smo koordinatorji pripravili nekaj kriterijev, ki naj bodo učencem v pomoč pri delu.
Kriteriji po področjih:

a. Animacija in videografija

Navodila za video: video naj bo dolg 2−5 minut, vključno z uvodno in izhodno špico. Uvodna špica naj vsebuje: napis "Osnovna Šola narodnega heroja Maksa Pečarja" ali šolski logotip, naslov videa.
Izhodna špica naj vsebuje: imena in vloge vseh sodelujočih, zahvale učiteljem in ostalim, ki so vam pomagali pri videu (če ste imeli pomoč) ter napis "Osnovna Šola narodnega heroja Maksa Pečarja" ali šolski logotip.
Navodila za animacijo: animacija naj bo dolga 2−3 minute, vključno z uvodno in izhodno špico. Če uporabljate stop-motion tehniko, imejte vsaj 5 sličic na sekundo (fps/frames per second).
Uvodna špica naj vsebuje: napis "Osnovna Šola narodnega heroja Maksa Pečarja" ali šolski logotip in naslov animacije.
Izhodna špica naj vsebuje: imena in vloge vseh sodelujočih, zahvale učiteljem in ostalim, ki so vam pomagali pri videu (če ste imeli pomoč) ter napis "Osnovna Šola narodnega heroja Maksa Pečarja" ali šolski logotip.
Izbira teme zgodbe je poljubna, upoštevajte pa nekaj omejitev: zgodba naj bo smiselna širšemu občinstvu. Posnetki in animacija morajo biti primerni za šolo, torej brez preklinjanja ipd. Sledite dramskemu trikotniku po najboljših močeh (zasnova - zaplet - vrhunec - razplet - razsnova) oz. poskusite najti pravilo zgodbopisja, ki ustrezajo vašemu videu ali animaciji.
Izdelek pošljite na elektronski naslov natečaja ali oddajte koordinatorju, g. Alenu Lovriču.

b. Likovna umetnost

Na likovnem natečaju sodelujete vsi učenci naše šole. Učenci bodo razdeljeni po triadah, 1.−3. razred, 4.−6. razred in 7.−9. razred. Sprejete bodo kiparske umetnine, velikosti do 30 cm ter slikarske, risarske umetnine, velikosti A3 – risalni list. Motiv je poljuben. Izhajajte iz teme: vse, kar je lepo.

Obvezno priložite listek z imenom in priimkom ter razred. Izdelke bo sprejemala Vida Zagorc Ušeničnik, prof. lik. ped.

c. Glasbena umetnost

Skladba je avtorsko delo učenca. Učenec lahko pesem zapoje ali zaigra na glasbila (glasbila so lahko narejena tudi doma). Pesem lahko traja od 1 minute
do največ 3 minut. Skladbo lahko ustvari posameznik ali več učencev skupaj. Zvočni posnetek ali videoposnetek skladbe naj bo opremljen/poimenovan z imenom in priimkom učenca in naslovom izdelka. Posnetek pošljite na elektronski naslov natečaja ali ga oddajte koordinatorju, g. Mitji Vaupotiču.

d. Literarna umetnost

Literarno besedilo je avtorsko delo učenca. Učenec lahko napiše pesem, pripovedno besedilo (kratko zgodbo, pravljico, basen, zgodbo v nadaljevanjih, radijsko igro, skeč, zvočno pravljico (literarno besedilo z zvočno podlago), prizor/več prizorov dramskega besedila … Besedilo naj bo napisano v slovenskem jeziku ali jeziku, ki je učni predmet na naši šoli (francoščina, angleščina, španščina, ruščina). Literarno besedilo lahko kombinira z drugimi umetniškimi področji (glasba, ilustracije, gibanje, igrani prizori ipd.). Besedilo mora biti napisano v Wordu in opremljeno z naslovom ter imenom in priimkom ustvarjalca ter naslovom besedila. Če je izdelek kombiniran z drugimi področji, poleg besedila pošljite še zvočni posnetek ali videoposnetek. Avtor je lahko posameznik ali več učencev. Izdelek pošljite na elektronski naslov natečaja.

e. Plesna umetnost

Koreografija je avtorsko delo učenca, traja 1 do 2 minuti, sodeluje lahko posamezni učenec ali več učencev. Posnetek pošljite na elektronski naslov natečaja ali ga oddajte koordinatorki, ge. Evi Turk.

Izdelke, s katerimi bodo učenci sodelovali na natečaju, pošljite na elektronski naslov natečaja umetniski.natecaj.osmp@gmail.com do 16. 12. 2023.

V želji in pričakovanju, da se bo natečaja udeležilo čim večje število učencev, se koordinatorji obračamo na učeče učitelje ter starše, da svoje učence oziroma otroke spodbujate k ustvarjanju in jim pri tem pomagate tudi s svojimi napotki in izkušnjami. Učencem pa želimo zvrhan koš idej in ustvarjalnosti, predvsem pa poguma, če še kdo okleva pri tem, da bi se nam pridružil. Sodelovanje pri natečaju je morda prvi korak do zvezd …

Lepo vas pozdravljamo!

Koordinatorji umetniškega natečaja

petek, 17.11.2023

Božično-novoletni bazar

Tudi letos bomo na šoli organizirali božično-novoletni bazar, ki bo potekal v torek,
12. decembra 2023, ob 16. uri, v pritličnih prostorih "stare" šole na Dunajski cesti 390 (Črnuče).

Del bazarja bo tudi prodaja rabljene zimske športne opreme in novoletnih izdelkov, ki se bodo prodajali za simbolno ceno, zbran denar pa bo namenjen šolskemu skladu. Vabimo vas k sodelovanju in doniranju stvari, ki jih ne potrebujete več.

Zbiramo naslednje rabljene, čiste in lepo ohranjene izdelke in opremo:

- zimska športna oprema (smuči, drsalke, itd.),

- zimska oblačila (jakne, smučarske hlače, rokavice, kape, itd.),
- knjige,
- družabne igre,
- božično-novoletne okraske in drugo dekoracijo ...

Podarjene stvari lahko učenci prinesejo v šolo do 12. decembra 2023. Zbirale se bodo v pisarni pomočnice ravnateljice (ge. Tatjane Ančnik) na Dunajski cesti 390 in v pisarni šolske svetovalne službe (g. Roberta Pene Zora ter g. Petra Srebrniča in Urške Flerin) na Črnuški cesti 9.
Za podarjene izdelke in opremo se vam že vnaprej najlepše zahvaljujemo in vas vljudno vabimo k udeležbi na prihajajočem bazarju.

Učenci in zaposleni OŠ n. h. Maksa Pečarja

petek, 17.11.2023
Tradicionalni slovenski zajtrk

Dan slovenske hrane (uradno razglašen s strani Vlade Republike Slovenije) in projekt Tradicionalni slovenski zajtrk, se vsako leto izvaja tretji petek v mesecu novembru. Letos je obeleževanje potekalo **v petek, 17. novembra**.
Tudi letos smo na ta dan na naši šoli pripravili Tradicionalni slovenski zajtrk in obeležili dan slovenske hrane. Letos bomo več pozornosti namenili kruhu saj je tudi slogan **»Kruh za zajtrk – super dan!«.**
Že cel teden potekajo dejavnosti, povezane s prehrano. Učenci četrtih razredov so v ponedeljek 13.11.2023 in sredo 15.11.2023 imeli naravoslovne dneve, na katerih so se učili o tem kaj je zdrava prehrana, o pomenu rednega zajtrkovanja za zdravje ter o lokalno pridelani hrani. Na naravoslovnih dneh so si pripravili pogrinjke in se učili o vedenju pri mizi. Poudarili smo tudi pomen ločevanja odpadkov, recikliranja in uporabe vrečk za večkratno uporabo.

V okviru pouka so učenci tudi ustvarjali – pripravili so risbe čebel, ki bodo ta in prihodnji teden razstavljene v jedilnici šole ({CCM:BASE_URL}/index.php/dogodki/slike/5r-slovenski-zajtrk).
Mlajši učenci so si prebrali zgodbo o bogati in ubogi sestri, ki je ilustrirana na letošnjem plakatu. Učenci prve triade so prejeli zgibanko Čebelarske zveze Slovenije, ki jim je bila v pomoč pri spoznavanju snovi povezane s pridelavo hrane, čebelarstvom in okoljem
Učenci 5. razreda so v pripravi na tradicionalni slovenski zajtrk sami pripravili različne namaze in jih dekorirali ter postregli ({CCM:BASE_URL}/index.php/dogodki/slike/5r-zivila).
Učenci 6. razreda so med gospodinjstvom reševali sadno zelenjavno križanko ter pekli medenjake in kekse z modelčki.
V sklopu projekta smo se trudili učence šole seznaniti s pomenom pridelave in uživanja lokalne hrane, s pomenom kmetijstva, živilske industrije, čebelarstva in varovanja okolja. Pogovoru o teh temah je bil v tem tednu namenjen čas med razrednimi urami (po presoji razrednikov). V času pred ZAJTRKOM V PETEK 17.11.2023 so si vsi učenci šole vzeli čas za ogled izobraževalnega videa na temo kmetijstva in pridelave lokalne hrane; ki ga je pripravilo Ministrstvo za kmetijstvo, gozdarstvo in prehrano.
Slovenski zajtrk sestavljajo **kruh, mleko, maslo, med in jabolko ali drugo slovensko sadje**.
Letos so nam kruh dostavili iz pekarne BlatnikPek (Iz krušne peči); mleko iz kmetije Jamšek; maslo iz mlekarne Celeia, jabolka iz Biotehniške fakultete, med pa smo nabavili pri čebelarstvu Kostanjšek.
Dragi starši, po jutru se dan pozna! Važno je, da tudi doma gojite navado zdravega zajtrka. Pozivamo vas, da z otroci pogledate pravljico Bogata in uboga sestra, ko je dostopna na povezavi https://prvi.rtvslo.si/podkast/lahko-noc-otroci/54. Lahko si pogledate tudi posebno oddajo Ribič Pepe o Tradicionalnem slovenskem zajtrku, na povezavi: https://ziv-zav.rtvslo.si/predvajaj/ribic-pepe/174996776.

petek, 17.11.2023
Tradicionalni zajtrk in igre v 2c

SLO zajtrk in igre v 2. C razredu

ponedeljek, 20.11.2023
Vrtec na obisku

1. a sta obiskali dve vrtčevski skupini. S skupino SOVICE smo poslušali pravljico in se igrali rajalne igre, s skupino LISIČKE pa smo spoznavali števila.

ponedeljek, 20.11.2023
Spletni seminar za starše o objavljanju informacij o otroku na internetu

Spletni seminar za starše o objavljanju informacij o otroku na internetu

Na Točki osveščanja o varni rabi interneta Safe.si bomo v sredo, 29. novembra 2023, ob 18. uri pripravili spletni seminar za starše z naslovom Ali naj objavim? – Na kaj biti pozoren pri objavljanju o otrocih na internetu.

Številni starši in skrbniki radi delijo svoje veselje in ponos povezan z otroki preko družbenih omrežjih in preko drugih spletnih storitev z drugimi. Pri tem pa se pogosto ne zavedajo, kje je meja primernega in neškodljivega in nehote otroku lahko povzročijo neprijetnosti.
Z objavljanjem podatkov in posnetkov otrok na družabnih omrežjih razgalimo svojega otroka pred vsemi sledilci, ki pa niso vedno ljudje, ki jih poznamo, pa tudi če so, ne poznamo vedno njihovih globljih motivov. Zelo pogosto pa se sploh ne zavedamo, da so lahko objavljene slike javno dostopne, saj številni ne poskrbijo za ustrezne nastavitve zasebnosti.
V enournem spletnem seminarju bo **dr. Benjamin Lesjak, sodelavec Safe.si, pravnik in predavatelj na Safe.si predavanjih** za starše in učitelje, govoril o problematiki objavljanja fotografij, video posnetkov in drugih informacij o otrocih na internetu, predvsem družbenih omrežjih. Problematiko bo predstavil s pravnega vidika, vidika otroka in vidika starša. Pojasnil bo, kaj je primerno objavljati, kakšne objave lahko otroku škodujejo in na kakšen način ter česa ne smemo objavljati.
Vabimo vas, da se prijavite na ogled seminarja, ki ga bo mogoče spremljati preko YouTube. Vprašanja, povezana s temo, lahko oddate že pri prijavi in predavatelj jih bo skušal vključiti v predavanje. Če pa se vam bo kakšno vprašanje porodilo med predavanjem, pa ga boste lahko posredovali in predavatelj bo na izbrana vprašanja odgovoril ob koncu seminarja. Posnetek seminarja bo na voljo prijavljenim takoj po zaključku.

- Datum: 29. 11. 2023
- Ura: 18:00 – 19:00

Prijava na spletni seminar

ponedeljek, 20.11.2023
Ustvarjali so s papirjem

V šestih razredih pri tehniki končujemo prve izdelke iz šeleshamerja. Najprej so se učenke in učenci naučili narisati načrt. Nato smo se lotili izdelkov. Nastale so prisrčne škatlice, kamor bodo lahko spravili drobne spominke ali jih uporabili za darila ...

sreda, 22.11.2023
Ko prvošolci postanejo knjižničarji

V tokratni Dogajalnici za prvošolce so ti spoznali delček dela šolske knjižničarke. Tako so pomagali pri urejanju knjižnice, naučili so se, da so knjige v knjižnici razvrščene po določenem redu in ima vsaka knjiga svoje mesto. Zato smo ponovili, kam odložijo knjigo, ki jo vzamejo s police, pa jih ta ne pritegne toliko, da bi si jo izposodili za domov. Pa tudi, kam odložijo knjigo, ko jo vrnejo nazaj in kje so postavljene knjige za bralne značke. Pokazala sem jim tudi škatlo z drobnimi darilci, ki si ga lahko izberejo takrat, ko zaključijo literarno bralno značko ter bralne značke v knjižnici (Ekološka bralna značka, Bralne iskrice in Bralni medvedki). Na koncu so slišano preverili še s kvizom, kjer so s sodelovanjem našli vse pravilne odgovore.

Damijana Medved

četrtek, 23.11.2023
Namesto na Slavnik na Kamniški grad

Zaradi premajhnega števila prijavljenih učencev na izlet za Slavnik, bomo spremenili lokacijo izleta. Odpravljamo se na Stari grad nad Kamnikom. Zbor ne bo pred šolo, temveč na železniški postaji v Črnučah ob 7. 20. Odhod vlaka je ob 7.39. Bodite točni. Napovedane so nižje temperature, zato se temu primerno oblecite (čebulno oblačenje). Kapa in rokavice so obvezne. Vzpon na vrh ni zahteven, je pa kar strma pot. Možno je, da bo pot blatna. Planinske knjižice bomo vzeli s seboj, če jih bo še kdo potreboval.
Povratek z vlakom v Črnuče je ob 12.48. Prosim, če lahko počakate na svoje otroke na železniški postaji v Črnučah.
Planinski pozdrav!
Prosimo, če potrdite udeležbo do petka do 10. ure. (zaradi skupinske karte za vlak)
Mentorji planinskih škratov

četrtek, 23.11.2023
Dunking devilsi v športni dvorani

Med rekreacijskim odmorom so si učenci lahko ogledali akrobacije Dunking devilsov.

petek, 24.11.2023
Akrobatke odlične na polfinalu

Dekleta so se udeležila polfinalnega prvenstva v akrobatiki. Mlajše deklice so ekipno zasedle 3. mesto, starejše deklice pa 4. mesto.

sobota, 25.11.2023
Planinci so se podali na kamniški Stari grad

Planinski škrati so tokrat zaradi premalo prijav spremenili svoj cilj v bližnji kamniški Stari grad. 19 jih je odšlo na pot z rednim vlakom. Najprej so se povzpeli na 660 m visoko Visoko Špico od koder so občudovali lep razgled na Kamnik in okolico. Nato so se spustili na Stari grad (577 m) in si pred odhodom vlaka še malo ogledali Kamnik z mamutom in glavno ulico Šutno.

ponedeljek, 27.11.2023
Učenci 9r varno prispeli

Učenci 9bcd so varno prispeli v CŠOD Soča v Tolminu.
Prav tako so varno prispeli v CŠOD Kavka učenci 9ae.

torek, 28.11.2023
Izmenjava knjižnih kazalk

Tudi letos sva se knjižničarki odločili, da se pridruživa nacionalni izmenjavi knjižnih kazalk, ki na simpatičen način poveže slovenske šolske knjižnice.
Letos si bomo kazalke izmenjali z učenci OŠ Škofja Loka – Mesto; v fotografijah si lahko ogledate, kako so nastajale.
Naše kazalke so šle že na pot – naj bodo škofjeloškim otrokom v veselje in spodbudo pri branju.

Damijana in Mateja

torek, 28.11.2023
9bcd na LŠN v Tolminu

Učenci 9bcd so na letni šoli v naravi v Tolminu. Obiskali so že prve vzpetine v okolici.
Ogledali so si Tolminska korita in bili na sotočju.

sreda, 29.11.2023
Snežni pozdravi s Kavke

Učenci 9ae so na letni šoli v naravi na Tolminskem na CŠOD Kavka. Deležni so že prvih snežnih radosti.

sreda, 29.11.2023
Mala pozornost za veliko veselje

V okviru Knjižničarskega krožka so učenci izdelovali voščilnice za starejše in tako upam, da z drobno pozornostjo naredili veliko veselje.

sreda, 29.11.2023
Ljubljano so si ogledali z Ljubljanice

Učenci 5.a in 5.d so se popeljali s turistično ladjico in spoznavali Ljubljano z rečne gladine. Spoznavali smo ljubljanske legende in opazovali labode, race ter nutrije. Po plovbi smo obiskali še mestno hišo, v parku Zvezda poiskali šolski lampijon in se posladkali s piškoti.

četrtek, 30.11.2023
Vračanje iz CŠOD Kavka

Učenci 9bcd se vrnejo iz LŠN v petek okrog 14.00 ure.
Učenci 9ae se vrnejo iz LŠN v petek okrog 16.00 ure.

četrtek, 30.11.2023
Veseli december v 1. c

V 1. c so se še posebej potrudili z okraševanjem razreda in z voščilnicami.

petek, 1.12.2023
Joga za šport

Obiskala nas je ga. Lea Smrekar, mamica ene od učenke, in nam popestrila uro športa. Naučila nas je pozdrav soncu, ustvarili smo telesno mandalo in se sprostili ob zvočni kopeli.

sobota, 2.12.2023
Lovro in Gašper na državno tekmovanje v računalniškem bobru

Od 6.-17. novembra je potekalo šolsko tekmovanje v računalniškem bobru.
Pri drugih razredih so vse točke (5) dosegli: **Martin P., Javor U., Lovro Z., Andraž P., Tine R., Nejc R. in Mark S.**
Pri tretjih razredih je bila najboljša **Eva P.** z 8 točkami od osmih.

Pri četrtih razredih je bil najboljši **Jurij S.** z 10 točkami od enajstih.
Pri petih razredih sta bila najboljša **Matevž M. in Tine Z.** s po 13 točkami od 14.
Pri šestih razredih so bili najboljši: **Iva K., Neja K., Nolan R. in Urban S.** s po 11 točkami od 14.
Pri sedmih razredih je bila najboljša **Eli H.K.** z 12 točkami od 15.
Pri osmih razredih je bil najboljši **Lovro A.** s 15 točkami od 16.
Pri devetih razredih je bil najboljši **Gašper R.** z 12 točkami od 16.
Na državno tekmovanje sta se uvrstila: **Lovro A. (8r) in Gašper R. (9r).**
Bronasta priznanja so osvojili tisti, ki so imeli:
v 2. razredu 4 točke,
v 3. razredu 5 točk,
v 4. razredu 7 točk,
v 5. razredu 9 točk,
v 6. razredu 7 točk,
v 7. razredu 9 točk,
v 8. razredu 7 točk,
v 9. razredu 8 točk.

sobota, 2.12.2023
Naši govorci odlični na debatnem turnirju na OŠ Vič

Tretji debatni turnir na državni ravni se je odvijal na OŠ Vič in se ga je udeležilo 92 debaterk in debaterjev. Argumente za in proti so zastavili na tri impromptu trditve:

- Če bi lahko potoval/-a skozi čas, bi raje šel/šla v preteklost kot v prihodnost.
- Zavračamo decembrsko okraševanje ulic in hiš.
- Ko odraščamo, so prijatelji bolj pomembni od družine.

Naši učenci so se odlično uvrstili: Mohor K. Č. se je med vsemi govorci zavihtel na drugo mesto. Iva P. je bila druga med začetniki, Anja K. pa četrta.

Čestitke!
Mentorica Debatnega kluba: Zvonka Lavbič Saje

ponedeljek, 4.12.2023
Tabor za radovedne

Srečno smo prispeli v CŠOD Čebelica in že hranimo radovednost.

ponedeljek, 4.12.2023
Predstavitev baseball-a

Učenci 7. razredov so spoznali in igrali baseball.

sreda, 6.12.2023
Izgubljena oblačila in obutev

Danes (6.12.) je še na voljo ogled izgubljenih oblačil in obutve na Črnuški...
Kar bo ostalo gre v prodajo na Božičnem sejmu 12.12. in kar se ne bo prodalo, bo šlo za Rdeči križ.

ponedeljek, 11.12.2023
Odlični na mestnem v skokih z male prožne ponjave

Mlajše deklice ekipno 2. mesto. Sanja Z posamezno 3. mesto. Starejši dečki 2. mesto ekipno.

ponedeljek, 11.12.2023
Končujemo izdelke iz papirja in šeleshamerja

V šestih razredih pri pouku tehnike končujemo izdelke iz papirja in šeleshamerja. Izdelali smo praznične hiške in "božičkove pomagače" - jelenčke.

torek, 12.12.2023
Zapeli in zaplesali so starejšim občanom

Učenci so obiskali dom starejših občanov in jim popestrili dan z nekaj pesmicami in plesom.

torek, 12.12.2023
Erasmus - Obisk Barcelone

Učiteljica Marja Zakrajšek se je oktobra 2023 udeležila izobraževanja v Barceloni na temo osvajanja strategij za spopadanje s stresom.

torek, 12.12.2023
Živahno na Božično-novoletnem bazarju

Pestra ponudba za prostovoljne prispevke je privabila številne starše. Za stojnice so poskrbeli MEPI-jevci. Palačinke in napitki so privabili številne.

torek, 12.12.2023
Imeli so decembrsko čajanko

Na čarobnih sprostitvenih igrah so imeli decembrsko čajanko.

torek, 12.12.2023
Odbojkarji tretji na mestnem

Naši odbojkarji so odigrali finalni turnir mestnega prvenstva. Po porazu proti osnovni šoli Riharda Jakopiča, so premagali šolo Valentina Vodnika in osvojili 3. mesto.

sreda, 13.12.2023
Novoletna okrasitev šole

Učenci so pod mentorstvom učiteljic likovne umetnosti in razrednikov pripravili prijetno okrasitev šole.

četrtek, 14.12.2023
Izdelali so praznične smrekice iz lesa

Četrti razredi, ki obiskujejo tehniko (NTE) so izdelali praznične smrekice iz lesa. Na koncu so jih še pobarvali in lepo okrasili.

četrtek, 14.12.2023
Prostovoljci razveselili črnuške upokojence

S pesmijo in voščilnicami smo popestrili večer črnuškim upokojencem zbranim na prednovoletnem srečanju.

petek, 15.12.2023
Po Prešernovih stopinjah

Osmi razredi so bili na na kulturnem dnevu v Kranju.

petek, 15.12.2023
Rastem s knjigo

Sedmošolci so v okviru nacionalnega projekta Rastem s knjigo obiskali Mestno knjižnico Ljubljana – enoto Črnuče. Spoznali so njeno ureditev in delovanje, se podali v lov na knjige in v dar dobili knjigo Irene Androjna *Modri otok*.

ponedeljek, 18.12.2023
Starejši učenci berejo mlajšim

V letošnjem letu nadaljujemo s projektom Medgeneracijsko branje, ki poteka v okviru društva Bralna značka. Ob tej priložnosti so učenci 6. razreda drugošolcem brali slikanico Petra Svetine *Kako je gospod Feliks tekmoval s kolesom*. Srečanje je minilo v prijetnem vzdušju. Naslednji bodo na vrsti tretje- in sedmošolci. Se že veselimo.

Knjižničarki Damijana in Mateja

ponedeljek, 18.12.2023
Nogometaši so ljubljanski prvaki

Nogometaši naše šole so postali ljubljanski prvaki.

torek, 19.12.2023
Praznični izdelki pri tehniki

V predpraznič nem času smo imeli pri predmetu TIT 8 in OGL 7 projekte, kjer so učenke in učenci lahko ustvarjali po svojih zamislih.
Predstavljamo vam nekaj najboljših izdelkov.

torek, 19.12.2023
Robotki že kažejo svojo moč

Učenci robotike 5 so že spoznali osnove Lego robotov in se sedaj merijo s sumoboti.

torek, 19.12.2023
Voščilo staršem učencev

Spoštovani starši učencev naše šole,
zahvaljujem se vam za sodelovanje v letu 2023. S skupnim odličnim sodelovanjem smo uresničevali vsestransko napredovanje naših učencev. V imenu zaposlenih šole vam izražam zadovoljstvo nad njihovimi uspehi in prijaznimi ravnanji.
Želim vam lepe praznike, posladkane s poljubi, objemi in prijetnimi druženji.
V novem letu 2024 vam želim vse dobro, naj se vam uresničijo vsa pričakovanja.

Ravnateljica Zlatka Vlasta Zgonc

torek, 19.12.2023
Jon krmili svoje vozilo preko BT

Pri izbirnem predmetu elektronika z robotiko je Jon H. izdelal vozilo, ki ga krmili z Arduinom preko telefona z BT povezavo. Pri tem vozilo pazi, da se ne zaleti v oviro in izpisuje podatke na LCD.

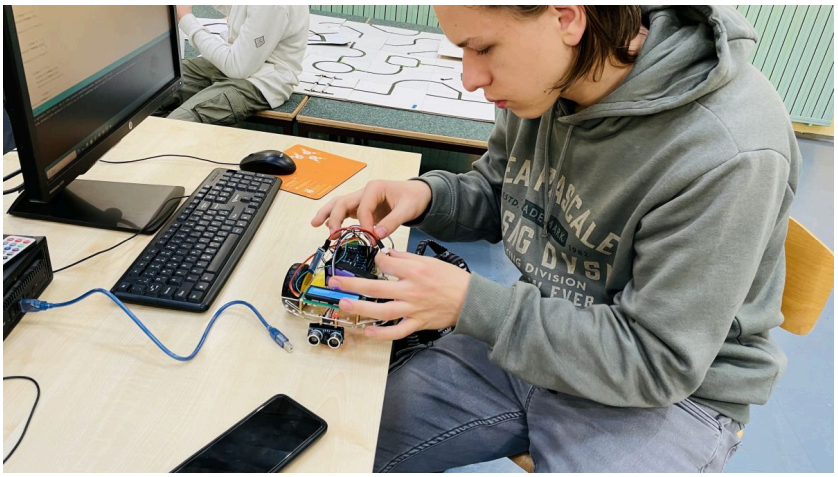

sreda, 20.12.2023
Vabilo na Novoletni koncert

Vabimo vas na Novoletni koncert šolskih pevskih zborov, ki bo v četrtek, 21.12. ob 17:30 uri v Športni dvorani Maksa Pečarja.

sreda, 20.12.2023
Pevski zbori nastopili pred Mestno hišo

Otroški in mladinski pevski zbor sta nastopila pred mestno hišo v okviru božično-novoletnih prireditev v Ljubljani.

Video

četrtek, 21.12.2023
Odbojkarice so v ljubljanskem polfinalu

Dekleta so v tem tednu odigrale še tekme z OŠ M. Vrhovnik in OŠ T. Čufar in zmagale. S tem so se uvrstile v polfinale na področju Ljubljane.

Čestitamo!
Mentorica: Andreja Dominc

četrtek, 21.12.2023
Praznični december v 1.d

Učenci 1. d so imeli v prazničnem decembru številne dejavnosti.

četrtek, 21.12.2023
Januarski program Mladih zmajev

Preden se potopimo v praznični čas, vam pošiljamo mesečni program mladinskega centra za januar.

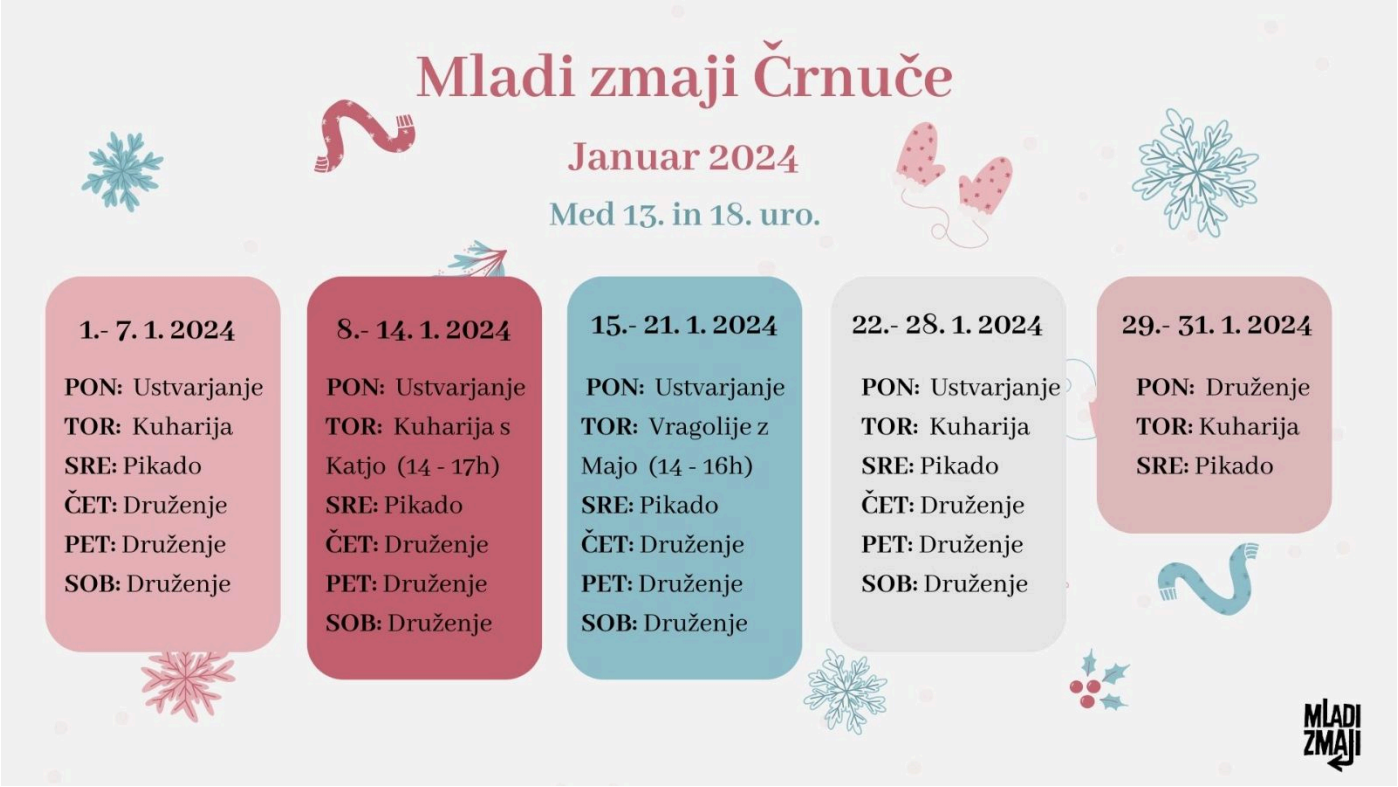

četrtek, 21.12.2023
December v 3. a

Učenci 3.a razreda so si čarobne trenutke meseca decembra pričarali kar v razredu. V šoli so si želeli ustvariti praznično vzdušje, širiti dobro voljo in narediti kakšno dobro delo.

Več v prilogi

četrtek, 21.12.2023
Novoletna dogajalnica

Darilo
… tak je bil naslov pravljice Anje Štefan, ki so jo tretješolci slišali na Novoletni dogajalnici. Poleg te pa še pravljico v angleščini **Is that you, Santa**, avtorice Margaret A. Hartelius. V drugem delu pa so otroci izdelovali papirnate lutke Božička in jelenčka, pri čemer sta pomagala tudi prizadevna Mepijevca. Bilo je res zelo lepo …

Damijana Medved in Petra Stražar

četrtek, 21.12.2023
Lampijoni

Letos so lampijon v centru mesta izdelale učenke 8. razredov. Mislimo, da je najlepši. Sodelovale so Sofija Eleonora, Žana, Ajda, Lea, Julija, Vita, Ula, Alina, Evita, Tija, Natalija, Zala. Čestitamo!

Mentorica prof.lik.ped. Vida Zagorc Ušeničnik

četrtek, 21.12.2023
Novoletni koncert nas je popeljal po celem svetu

Pevski zbori, akrobati, glasbeniki, folklora in številni učenci so nas navdušili s svojim predstavami s potovanja okoli sveta. V scenariju in režiji Nine Petek in Sare Ančnik Jemec sta nas voditelja Zala in Mohor popeljala preko vseh celin. Celine so predstavili učenci s svojimi točkami in povezali Otroški pevski zbor prvih in drugih razredov, Otroški pevski zbor četrtih do petih razredov in Mladinski pevski zbor pod vodstvom zborovodje Mitje Vaupotiča. Za sceno so poskrbeli Urška Domevšček, Vida Zagorc Ušeničnik in Anka Ažman. Skupaj je nastopilo preko 200 učencev.
Za tehniko sta poskrbela Jaka in Urban pod mentorstvom Roberta Lukača in Aleša Drinovca.

Zahvala vsem mentorjem in mentoricam, spremljevalcem ter staršem, ki so poskrbeli, da je predstava uspela.
- foto Alen Lovrić

petek, 22.12.2023
Novoletna proslava in na počitnice

Učenci so z novoletno proslavo obeležili prihajajoče praznike in se odpravili na zaslužene počitnice.

Posnetki:
Proslava (celotna)
Slovenska himna
Malezijska ljudska Wau bulan
Kavbojski ples
Tango
It's the most wonderful time of the year
Lisička je prav zvita zver
Atte Katte Newa
Arirang
Siva kučma
Ruski ples Sasha
Kongovska ljudska Banaha
Folklora
Ples pingvinov

S palčki v Avstraliji
Kitajski karneval
Zaključna pesem

petek, 29.12.2023
Tri uprizoritve za umetniški projekt v 5. b

Učenci 5. b so za umetniški projekt pripravili tri dramske nastope: Sneguljčico, Šest labodov in Pepelko.

Tule si lahko ogledate filmčke:
Sneguljčica https://video.arnes.si/watch/4vfmn6cxnzng
Šest labodov https://video.arnes.si/watch/7tvf9glhx543
Pepelka https://video.arnes.si/watch/qcz3wyxdtwmv

torek, 2.1.2024
Prijave na šolsko tekmovanje v Pišku

Do 12. januarja potekajo prijave na šolsko tekmovanje v programiranju z delčki - Pišek. Prijavijo se lahko učenci od 4.-9. razreda. Tekmovanje bo potekalo **od 6.-21. februarja 2024** .
Tekmovalne skupine:

- 4.-6. razred OŠ – začetniki
- 4.-6. razred OŠ – napredni
- 7.-9. razred OŠ – začetniki
- 7.-9. razred OŠ – napredni

Za napredne skupine bo letos tudi državno tekmovanje.

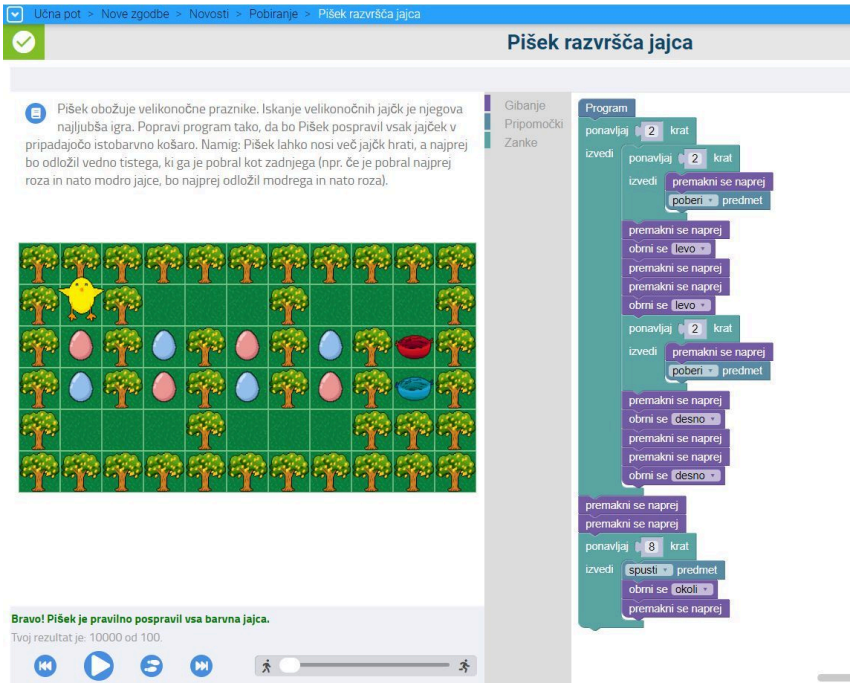

(primer za napredne)
[Obrazec za prijavo]
[Povezava za vaje in ogled preteklih nalog]

sreda, 3.1.2024
V novo leto s počeno vodovodno cevjo

Na Dunajski so nas zjutraj presenetile zalita jedilnica in učilnice. V prvem nadstropju je počila toplovodna cev in preko praznikov zalila učilnice na JV delu stavbe. Voda se je skozi strop zlila v jedilnico in spodnja prostora.

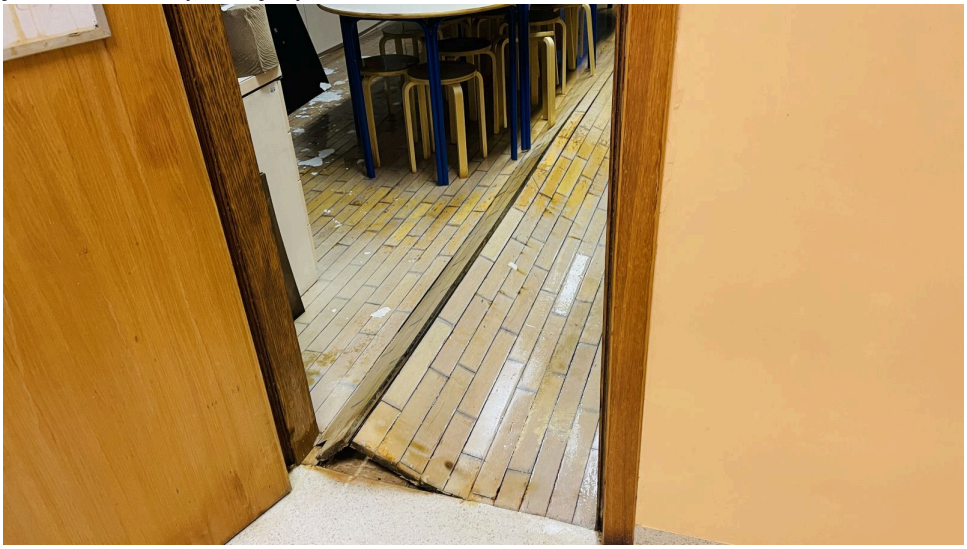

petek, 5.1.2024
Prvo srečanje bralnega kluba

Imeli smo prvo srečanje bralnega kluba. Ob čaju in piškotih smo se pogovarjali o knjigi *Absolutno resnični dnevnik Indijanca s polovičnim delovnim časom.* Bilo je prijetno, sproščeno in zabavno.

Naslednje srečanje bomo imeli 2. februarja. Pogovarjali se bomo o knjigi slovenske avtorice Nataše Konc Lorenzutti *Gremo mi v tri krasne*. Vabljeni učenci 7., 8. in 9. razreda, ki radi berete in delite misli o prebranem.
Knjižničarki Damijana in Mateja

nedelja, 7.1.2024
Krožek robotika 6-9 začne 29.1.

Robotika za učence 6.-9. razredov se začne v ponedeljek, 29.1.2024 ob 14.00 uri v učilnici za robotiko. Potekala bo ob ponedeljkih po 2 šolski uri.

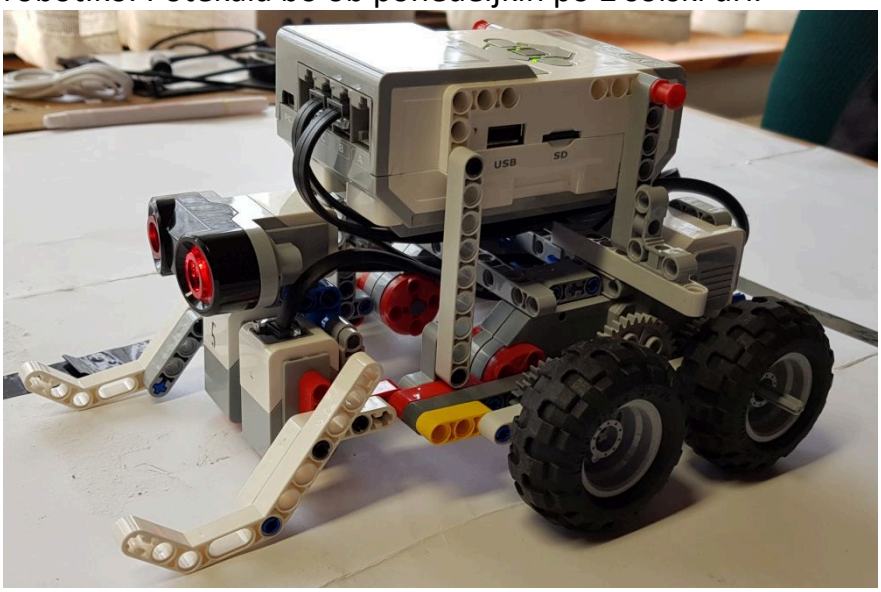

torek, 9.1.2024
Planinski izlet v Planico

PLANINSKI ŠKRATI!
Vabimo vas na planinski izlet. Odpravljamo se v Planico. Izlet je primeren za vse planinske škrate. Izlet bo potekal v okviru 28. šolskega zimskega maratona. Vsi, ki se udeležijo tega pohoda, prejmejo okrepčilo.
OPIS POTI: Z avtobusom se bomo odpeljali proti Planici. Od tu bomo pot nadaljevali peš proti Tamarju ali pa s krpljami proti Zelencem. Pohod ne bo zahteven, bo pa drugačen, kot smo ga navajeni, saj bomo hodili ves čas po zasneženi pokrajini. Pot je shojena, vendar bo zahtevala temu primerno planinsko opremo.

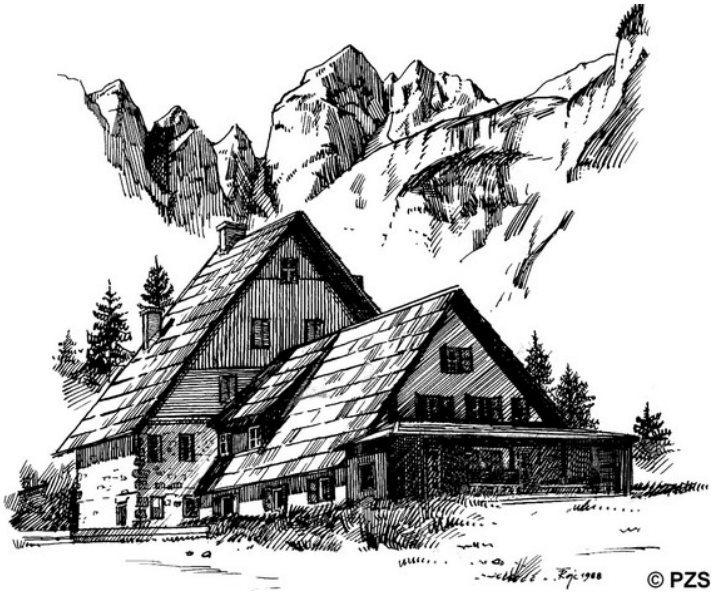

KDAJ: v soboto 27. 1. 2024 ob 8.00
SKUPNI ČAS HOJE: 3 URE
Povratek pred šolo: **15.30**
OPREMA:

- Planinski čevlji (NE GUMIJASTI ŠKORNJI ALI »BUCKE«),
- pulover iz flisa,
- topla vetrovka,
- rokavice in kapa,
- planinske gamaše (kdor jih ima),
- rezervna oblačila (nogavice, hlače, če nimate gamaš)
- nahrbtnik z malico in pijačo (v plastenki ali termovki),
- planinska izkaznica,
- zaželene so tudi manjše dereze,(pot je lahko ledena)
- planinske palice.

Oblecite se primerno temperaturam!
Ob novem letu planinci potrebujejo tudi novo člansko nalepko (9€). Denar za nalepko in pristopno izjavo (samo novi člani), prinesite pred odhodom na izlet Andreji Dominc ali Lili Renko .
Prijavo na izlet potrdite preko **spletnega obrazca**, **do petka 12. 1. 2024**.
Prevoz je brezplačen, ker ga organizira Enota za šport Ljubljana.

Prijazen pozdrav,
A. Dominc, L. Renko, A. Velkavrh, A. Drinovec

četrtek, 11.1.2024
Odbojkarice tretje na ljubljanskem

Starejše deklice naše šole so na finalnem turnirju na OŠ Vižmarje Brod osvojile 3. mesto v Ljubljani.

Čestitamo!

sobota, 13.1.2024
Lovro že drugič državni prvak v Bobru

Na državnem tekmovanju v računalniškem bobru je Lovro A. med osmimi razredi osvojil prvo mesto in tudi zlato priznanje. Tekmoval je tudi Gašper R. v konkurenci devetih razredov. Malo mu je zmanjkalo do srebrnega priznanja.
Že sama uvrstitev na državno tekmovanje pomeni, da gre za najboljši en procent vseh tekmovalcev.

sobota, 13.1.2024
Objavljen je razpis vpisa v srednje šole 2024/2025

Na Ministrstvu za vzgojo in izobraževanje so objavili vpis v srednjo šolo 2024/2025.
Povezava

ponedeljek, 15.1.2024
Nastali so pisani okvirji za slike

Pri predmetu TIT smo v šestih razredih končali izdelke - "OKVIR ZA SLIKO".

Za izdelavo smo uporabili valovit šeleshamer, notranjo ogrodje pa smo naredili iz lesenih deščic. Nekatere učenke in učenci so prvič spoznali in se naučili uporabljati nihajno žagico za les. Ob ustreznih napotkih so si samostojno odrezali svoje kose lesa. Pri tem nismo pozabili na varnost v delavnici. Pri delu so vsi nosili zaščitne rokavice in očala.
Svojim izdelkom - "okvirjem" so dodali še posebej za ta namen izdelane risbe in tako še dodatno polepšali končne izdelke.
Za prizadevnost so bili pohvaljeni in nagrajeni z lepimi ocenami.

torek, 16.1.2024
Razpored šolskega tekmovanja Pišek

Spoštovani!

Pri izvedbi 3. šolskega tekmovanja v programiranju z delčki ACM PIŠEK je žal prišlo do resnih zapletov. Sam sistem iz nam neznanih razlogov enostavno "ni zdržal". Zato ni bilo pogojev, da bi vsi tekmovalci lahko imeli enake tekmovalne pogoje.

Tekmovanje bomo glede na ponavljajoče se težave proglasili za "neveljavno". Pišek bo do nadaljnjega služil le kot zbirka nalog.

Iskreno se opravičujem tako mentorjem, kot tudi učencem in dijakom.

Predsednik PS ACM Pišek
Matija Lokar

Šolsko tekmovanje bomo kljub temu poskušali izvesti do konca. Edino državnega tekmovanja letos ne bo.

Šolsko tekmovanje v programiranju z delčki - Pišek, bo potekalo od 6.-16. februarja. Spodaj je točen razpored po razredih in skupinah.

Prostor: Računalnica (203)

Razred	**Skupina**	**datum**	**ura**
4a, 4b	4-6 začetni	Torek, 6.2.	3. ura – 10:15
4c	4-6 začetni	Torek, 6.2.	4. ura – 11:05
4d	4-6 začetni	Torek, 6.2.	2. ura – 9:25
5a, 5d	4-6 začetni	Torek, 6.2.	5. ura – 12:10
5b, 5c	4-6 začetni	Petek, 9.2.	2. ura – 9:25
6a	4-6 začetni	Ponedeljek, 12.2.	3. ura – 10:15
6c, 6d	4-6 začetni	Ponedeljek, 12.2.	2. ura – 9:25
6a, 7a, 7c	7-9 začetni	Sreda, 14.2.	2. ura – 9:25
7b, 7d	7-9 začetni	Sreda, 14.2.	1.ura – 8:20
8a, 8b, 8c, 8d	7-9 začetni	Sreda, 14.2.	3. ura – 10:15
8e, 9b, 9e	7-9 začetni	Sreda, 14.2.	4. ura – 11:05
4c, 5b	4-6 napredni	Četrtek, 15.2.	4. ura – 11:05
5a, 5c, 5d	4-6 napredni	Četrtek, 15.2.	2. ura – 9:25
6a	4-6 napredni	Četrtek, 15.2.	1.ura – 8:20
6b, 6c, 6d	4-6 napredni	Četrtek, 15.2.	3. ura – 10:15
9be	7-9 napredni	Četrtek, 15.2.	5. ura – 12:10
6a, 7bc, 8acd	7-9 napredni	Petek, 16.2.	4. ura – 11:05

5.-9.2.	**PON**	**TOR**	**SRE**	**ČET**	**PET**
	0				
	1				5bc
	2	4d			
	3	4ab			
	4	4c			
	5	5ad			

12.-16.2.	**PON**	**TOR**	**SRE**	**ČET**	**PET**
	0				
	1		7bd	6a	
	2	6cd	7ac	5acd	
	3	6a	8abcd	6bcd	
	4		8a 9be	4c 5b	7bc 8acd
	5			9be	

Vaje za pripravo

četrtek, 18.1.2024
Medgeneracijsko branje

Medgeneracijsko branje
V tem tednu so sedmošolci brali tretješolcem zgodbe iz knjige Boštjana Gorenca
Pižame *Pozabljiva Kapica in še nekaj prismuknjenih zgodb*. Nato so iz različnih likov izdelali glavne junake posameznik zgodb – pozabljivo kapico, dedka Mraza in smrkavega Ožbeja. Bilo je zabavno.

Knjižničarki Damijana in Mateja

petek, 19.1.2024
Prvi sneg

Otroci so se razveselili prvega snega.

nedelja, 21.1.2024
Igrivo usvajanje novih znanj v 2r

Drugi razredi na igriv način usvajajo nova znanja.

ponedeljek, 22.1.2024
Urniki za 2. polletje od 1.2.2024

Ob polletju se na Črnuški 9 zamenjajo urniki. Novi urniki začnejo veljati v četrtek, 1.2.2024.
Urniki

sreda, 24.1.2024
Šest ekip na ekokvizu

Na ekokvizu se je pomerilo 6 ekip.

sreda, 24.1.2024
Posnetki novoletne proslave

Novoletna proslava je sedaj opremljena še z video posnetki nastopov. Hvala Anki Ažman.

Povezava na novico

sreda, 24.1.2024
Izdelali so papirnate avione

Pri tehniki 4NTE (neobvezni izb. predmet za 4. razrede) so otroci izdelali letala iz papirja in šeleshamerja. Letala niso namenjena letenju ampak bodo krasila kakšno od polic v stanovanju ali njihovi sobi ...

petek, 26.1.2024
Pri OGL so izdelali lesene F16

Pri tehniki so fantje ob koncu semestra izdelali lesena reaktivna letala.
Na fotografijah svoje izdelke zaključujejo in barvajo.

petek, 26.1.2024
Teden pisanja z roko

Teden pisanja z roko (22. 1. 2024–26. 1. 2024)
Tudi na naši šoli smo se pridružili tednu pisanja z roko, ki ga organizira društvo Radi pišemo z roko, saj je pisanje z roko veščina, ki ima številne koristi za naš um, ustvarjalnost in čustveno izražanje. S pisanjem krepimo tudi vztrajnost in pozornost.
Tako smo tokratno srečanje knjižničarskega krožka posvetili pisanju. Učenci so izbrali pesem ali uganko in jo prepisali, nekateri pa tudi opremili z ilustracijo. Na tablo v knjižnici so učenke 7. razreda zapisale nekaj misli o knjigah in branju.

Knjižničarki Damijana in Mateja

sobota, 27.1.2024
Planinci so bili v Tamarju

Tretji pohod so planinski škrati izvedli v Tamar. To je bil zimski pohod. Pohod je bil v okviru državnega prvenstva OŠ v smučarskih tekih in so se ga udeležile številne šole.

sobota, 27.1.2024
Debaterji odlični v Domžalah

Na OŠ Domžale je potekal četrti debatni turnir na državni ravni. Tokratni turnir je bil del projekta Mojstri digitalne prihodnosti pod pokroviteljstvom Banke Slovenije in predsednice države Nataše Pirc Musar. Debaterke in debaterji so se pomerili v argumentih na pripravljeno trditev *Prepovedali bi razvoj umetne inteligence* in na impromptu trditev *Finančna izobrazba bi morala biti obvezni del osnovnošolskega učnega načrta.*
Naše debaterke in debaterji so se odlično odrezali:
Ekipa Vsaj prvi /Iva K., Mohor K.Č. in Rubi O. je po debati v polfinalu zasedla četrto mesto.
Ekipa Hobiti /Luiza K.R., Lu C. in Brom V.L./ pa skupno peto mesto.
Luiza R.K. je med govorci začetniki zavzela drugo mesto, Anja K. pa tretje mesto. Rubi O. pa je bila šesta med 121 govorkami in govorci.

Vsem čestitam za odlične borbe!
Mentorica Debatnega kluba: Zvonka Lavbič Saje

ponedeljek, 29.1.2024
Vpis v prvi razred 2024/2025

Spoštovani starši prvošolcev v šolskem letu 2024/2025,

vpis vašega otroka v prvi razred na našo šolo – OŠ n. h. Maksa Pečarja bo potekal **14. 2. 2024 ob 17.00 uri v avli šole na Dunajski 390**.

S seboj prinesite izpolnjeno dokumentacijo, ki ste jo prejeli po pošti.

Če imate ali boste imeli kasneje, še kakšna vprašanja jih boste naslovili na psihologinjo Urško Flerin (urska.flerin@guest.arnes.si) in na Tatjano Ančnik, pomočnico ravnateljice za razredno stopnjo (tatjana.ancnik@guest.arnes.si). Telefon 01 589 63 22 oz. 01 589 63 00 .

Priporočamo, da otroka, ki doslej ni obiskoval vrtca, vključite v program za otroke med 5. in 6. letom. Program bo potekal v enoti Marjetica na Bitenčevi 4 v Ljubljani (telefon 01 5838 218, nadja.begus@vrtecandersen.si). Program je brezplačen.

Starši praviloma vpisujete otroke v šolo šolskega okoliša, v katerem ima otrok stalno oz. začasno bivališče.

Več...

Film za bodoče prvošolce

ponedeljek, 29.1.2024
Gonila in zobniki pri TIT8

Z osmimi razredi smo pri tehniki zaključili semester.

Predstavljamo vam naš zadnji projekt "Gonila in zobniki". Fotografirali smo nekaj zanimivih rešitev.

Glavni poudarki naloge so bili učenje z opazovanjem in posnemanjem, delo v parih, medsebojna pomoč in ustvarjalni pristop.

torek, 30.1.2024
Pri neobvezni izbirni tehniki so naredili lepe izdelke

Ob zaključku semestra predstavljamo pri izbirnem predmetu tehnike nekaj naših lepih izdelkov.

torek, 30.1.2024
Spletno nasilje in varnost na družbenih omrežjih

SPLETNO NASILJE IN VARNOST NA DRUŽBENIH OMREŽJIH
Spoštovani starši!
Na šoli opažamo, da otroci in mladostniki prekomerno in nekritično uporabljajo družbena omrežja. Zaznavamo tudi porast medvrstniškega spletnega nasilja.
Vljudno vas prosimo, da se s svojim otrokom pogovorite o varni in odgovorni rabi družbenih omrežij in o tem, katere strani so primerne za njihovo starost in razvoj ter pri tem postavite meje.
Svetujemo vam tudi, da spremljate otrokovo komunikacijo na družbenih omrežjih in omejite aktivnosti vašega otroka na spletu.
Z otrokom se pogovorite o tem, kako pomembno je, da vam zaupa in pove, če je žrtev spletnega nasilja. Z otrokom spregovorite tudi o njegovi dolžnosti, da vam zaupa, v kolikor je žrtev spletnega nasilja njegov vrstnik.
Seznanite ga tudi, da je šola varno okolje, kjer lahko poišče pomoč pri svojem razredniku, šolski svetovalni službi oziroma katerikoli odrasli osebi.
Otroku je potrebno prisluhniti. In v resnejših primerih nasilja na spletu obvestiti policijo.
Več informacij o medvrstniškem spletnem nasilju si lahko preberete na spletni strani policije in sicer:
https://www.policija.si/svetujemo-ozavescamo/varnost-na-internetu/spletno-nasilje-in-spolne-zlorabe-otrok-na-internetu/medvrstnisko-spletno-nasilje.
https://www.policija.si/svetujemo-ozavescamo/varnost-na-internetu/spletno-nasilje-in-spolne-zlorabe-otrok-na-internetu/spolne-zlorabe-otrok-prek-spleta

https://www.policija.si/svetujemo-ozavescamo/varnost-na-internetu/spletno-nasilje-in-spolne-zlorabe-otrok-na-internetu/spletno-nasilje-in-spolne-zlorabe-otrok-nasveti-za-starse

Pripravila: Šolska svetovalna služba

sreda, 31.1.2024
Zadnje triletje je imelo zimski športni dan

Učenci sedmih do osmih razredov so imeli zimski športni dan s smučanjem v Kranjski gori, tekom in pohodom v Planici, drsanjem na Bledu in pohodom na Rašico.

sreda, 31.1.2024
Žongliranje za krepitev pozornosti

V 5. a smo se učili spretnosti žongliranja. Zahvaljujemo se učencu Naimu, ki nam je pokazal kako se tega lotimo. Z žongliranjem krepimo pozornost, preganjamo dolgčas in aktiviramo veliko možganskih funkcij.

sreda, 31.1.2024
Eksperimentiranje z vodo

Eksperimentalno delo v 5. a. Preizkušali smo kaj se v vodi raztaplja, kaj vpliva na hitrost raztapljanja, ugotavljali kaj je v čudežni raztopini in naučili jajce plavati.

četrtek, 1.2.2024
V petem razredu o gospodarstvu

V 5. a smo se v okviru družbe učili o gospodarstvu. Spoznavali smo razliko med industrijo in storitvenimi dejavnostmi. Praktično smo izvedli tovarno antistresnih blazinic in učilnico spremenili v malo mesto polno storitvenih dejavnosti.

ponedeljek, 5.2.2024
Prešeren v kavni tehniki

V 5. a smo ustvarjali ob prihajajočem kulturnem prazniku. Preizkusili smo zanimivo kavno tehniko.

torek, 6.2.2024
Drugi bralni klub je za nami

Na drugem srečanju bralnega kluba učencev od 7. do 9. razreda smo se pogovarjali o knjigi Nataše Konc Lorenzutti *Gremo mi v tri krasne,* kjer je v ospredju tematika odvisnosti od telefonov in računalniških igric ter motnje hranjenja. V prijetnem vzdušju se je razvila zanimiva debata.

Na zadnjem srečanju 8. 3. 2024 bomo spregovorili o knjigi *Kot v filmu* (Vinko Möderndorfer). Povabili bomo tudi učitelje in ostale delavce šole.

Knjižničarki Damijana in Mateja

torek, 6.2.2024
Zimska pravljična urica

Čeprav nas je pomladno vreme prehitelo, smo na februarski pravljični urici brali pravljico *O mišku, ki ni imel sani* ter izdelovali snežinke iz papirja. Upamo, da dočakamo še kaj pravih.

Knjižničarka Mateja

torek, 6.2.2024
Medgeneracijsko branje

Izvedli smo še zadnji dogodek v okviru Medgeneracijskega branja. Tokrat so učenci tretje triade brali prvošolčkom knjigo Anje Štefan Bobek in barčica ter se preizkusili v izdelovanju barčic iz papirja. S projektom društva Bralna značka bomo nadaljevali v prihodnjem šolskem letu.

Knjižničarki Damijana in Mateja

sreda, 7.2.2024
Ob dnevu kulture razglasili najboljše na Umetniškem natečaju

V okviru Prešernovega dne je organizacijski odbor razglasil najboljša dela umetniškega natečaja. Učenci so svoja dela predstavili na proslavi v obliki recitacij in avtorskih glasbenih in plesnih nastopov. Likovna dela so se predvajala na platnu.
Učenci so se izkazali za izredno ustvarjalne.
Čestitke vsem.

Posnetek proslave

sreda, 7.2.2024
Prešeren in stripovski junaki v 2. c

V minutki in pol smo narisali Prešerna in se učili risati stripovske junake!

sreda, 7.2.2024
Brali so na glas

Učenci 2. a so v sredo, 7. februarja (svetovni dan glasnega branja) glasno brali ter sebe in sošolce obdarili z lepoto besed.

sreda, 7.2.2024
Mladi skakalci s kolajnami

V Mostecu - Ljubljana je bilo ob skakalnici organizirano šolsko regijsko tekmovanje v smučarskih skokih.
Organizator tekmovanja, SSK Ilirija je pripravil posebno skakalnico primerno za skoke z alpskimi smučmi.
Tekmovanja se je udeležilo okoli 150 otrok iz različnih šol osrednje slovenske regije.
Učenci so najprej vadili, nato so tekmovali.
Iz naše šole se je prijavilo 9 otrok iz prve triade in od njih jih je 8 osvojilo kolajno!.
Spremljali sva jih učiteljici športa Tina Habjanič in Ana Ugrinovska Kapun.

sobota, 10.2.2024
Čudovite skupinske maske na Zmajevem karnevalu

Na pustni povorki na Zmajevem karnevalu se je pokazalo 19 vrtčevskih in šolskih skupinskih mask. Kljub odličnemu plesnemu nastopu je našim le za las zmanjkalo, da bi ponovno prejeli posebno nagrado. Pohvale OŠ Danile Kumar in OŠ Vižmarje Brod, ki so bili zares odlični. Pohvale nastopajočim učencem in mentoricam: Neža Jug, Barbara Puc, Urša Lesar, Petra Paternoster in Eva Turk.

Posnetek nastopa

ponedeljek, 12.2.2024
Pustovanje

Pustne maske in šeme so slikovite, pustni običaji pa v marsičem edinstveni in odražajo nekdanje lokalne posebnosti.
V šolah želimo ohraniti pustno izročilo z izvirno izdelavo pustne maske, spoznavanjem pustnega izročila in pustno povorko.

PUSTOVANJE, 2024

Pustne maske in šeme so slikovite, pustni običaji pa v marsičem edinstveni in odražajo nekdanje lokalne posebnosti.
V šolah želimo ohraniti pustno izročilo z izvirno izdelavo pustne maske, spoznavanjem pustnega izročila in pustno povorko.

Pustna povorka bo krenila v torek, 13. 2. 2024, ob 11.15 izpred šole.

ponedeljek, 12.2.2024
Zimski športni dan z drsanjem

1. b in 1. c sta imela športni dan. Učenci so drsali.

ponedeljek, 12.2.2024
Počitniške ZOTK-ine delavnice

V času zimskih počitnic imamo na Zotki pripravljena brezplačna predavanja in delavnice na daljavo, primerna za učence, dijake in mentorje.
Program bo v obeh počitniških dneh enak in je na povezavi https://zotks.si/zimski-pocitniski-zotkini-dnevi-odprtih-vrat-2024/, kjer sprejemamo tudi prijave.

Predavanja in delavnice:

- prof. Boris Kham: Vesolje, ki me prevzema – kaj lahko opazimo ob opazovanju nočnega neba
- dr. Matej Huš: Kvantne pike – kako je kemija izboljšala računalniške zaslone
- Mihael Zorec: Brezžični prenos energije (izdelava modelov in eksperimenti)
- dr. Aleš Berkopec: Nivo tekočine v nestandardnih rezervoarjih – uporaba računalnika pri izračunih iz vsakdanje prakse
- Gabrijela Hladnik: Logična uganka Suguru – delavnica

torek, 13.2.2024
Maškare preplavile Črnuče

Okrog 1000 maškar je preplavilo Črnuče. Pustni sprevod je potekal od šole mimo doma starostnikov, mimo Mercatorja in po Dunajski cesti nazaj v šolo.

torek, 13.2.2024
Šli so se gledališče

V 5.a smo učilnico spremenili v pravo gledališče. Uprizorili smo Prizore iz življenja stvari Borisa A. Novaka.

torek, 13.2.2024
Fedji priznanje za športnika leta v Domžalah

Fedja P. je skupaj s sotekmovalci AK Domžale prejel bronasto priznanje na prireditvi športnik leta občine Domžale za rekord kluba za štafeto 4 x 100m.

sreda, 14.2.2024
Ustvarjalno pisanje

Ustvarjalno pisanje
Z 2. polletjem se začenja nov krožek za tretješolce: Ustvarjalno pisanje. Prvo srečanje se je odvilo ravno na pustni torek. Izhodišče tokratnega srečanja je bilo besedilo Giannija Rodarija: Če dedek ne zna pripovedovati pravljic, v kateri dedek pomeša vse značilnosti Rdeče kapice. Nato pa so udeleženke napisale svojo »narobe« zgodbo. Nastala so res izvirna besedila; za izhodiščne zgodbe so si izbrale Rdečo kapico, Trnuljčico, Tri prašičke, Anico in zajčka ter Anico in prvo ljubezen.

Se veselim naslednjih ustvarjalnih srečanj,
Damijana Medved, šolska knjižničarka

sreda, 14.2.2024
Naši najbolje predstavili projekt

Na OŠ Danile Kumar je potekal območni otroški parlament. Učenci, predstavniki osnovnih šol iz območja Bežigrad so predstavljali akcije, ki so jih izvedli na temo duševnega zdravja otrok in mladih. Nejc, Ela S., Lara, Ela O., Jernej, Jonatan in Tim so odlično zastopali našo šolo, saj so s predstavljeno akcijo "V šoli se počutim sproščeno - kot doma" dobili največ glasov in zasedli prvo mesto.

Iskrene čestitke!

četrtek, 15.2.2024
Erasmus - delavnica o stresu

Učenci, ki sodelujejo v projektu Erasmus + so imeli delavnico, kjer so se pogovarjali o tem, kaj je stres, katere so tiste situacije, ki jim predstavljajo stres in kako se učinkovito soočiti s stresom.

četrtek, 15.2.2024
Raziskovali so stare jedi

V 1. b smo se pogovarjali o jedeh nekoč. S skupnimi močmi smo izdelali maslo. Bilo je zanimivo in dobro.

četrtek, 15.2.2024
Odlično na polfinalu DP v skokih z male prožne ponjave

Naši učenci in učenke so uspešno nastopili na polfinalu državnega prvenstva v skokih z male prožne ponjave.
Starejši dečki ekipno so osvojili prvo mesto in Lovro P. posamezno drugo mesto.
Mlajše deklice so osvojile ekipno prvo mesto in Sanja Z. posamezno tretje mesto.
Mlajši dečki so osvojili ekipno tretje mesto, ter starejše deklice ekipno četrto mesto.

Čestitke vsem nastopajočim!
Vesna Stare Crnjac

četrtek, 15.2.2024
Spletali so prijateljstva

V 1. a razredu smo tudi pri likovni umetnosti 'spletali' prijateljstva.

petek, 16.2.2024
Mednarodni dan glasnega branja

… pod okriljem organizacije Litworld poteka vsako leto na prvo sredo v februarju, v knjižnici pa je bilo glasnemu branju posvečenih kar nekaj februarskih dni. Zvrstilo se je pet bralnih dogodkov, na katerih so sodelovali drugošolci in tretješolci. Vsebino so oblikovali učenci sami in drug drugemu glasno brali: uganke, pesmice in pravljice. Izkazalo se je, da je to dejavnost, ki se ji velja v prihodnje še posvetiti.

Damijana Medved

petek, 16.2.2024
Znani so najboljši šolski programerji z delčki

Na šoli je od 6.-16.2. potekalo tekmovanje v programiranju z delčki - Pišek.
V konkurenci začetnikov 4-6 razred (87 tekmovalcev) je vse naloge (6) rešilo 15 četrtošolcev, 9 petošolcev in 20 šestošolcev.
V konkurenci naprednih 4-6 razred (52) je bil med četrtošolci najboljši Patrik Č., med petošolci: Matevž M, David S. in Tine Z., med šestošolci: Iva K., Neja K., Urban S. in Brom VL. Vsi so rešili vseh 6 nalog.
V konkurenci začetnikov 7-9 razred (41) je bil med petošolci najboljši Tine Z., med šestošolci Urban S., med sedmošolci Matic P., Zoja K. in Simon L., med osmošolci Erik Z., Tijan N., Tom S., Lovro A., Klemen K., med devetošolci Marko V. Vsi najboljši so rešili vseh 5 nalog.
V konkurenci naprednih 7-9 razred (20) je bil med šestošolci najboljši Urban S. (5 nalog), med sedmošolci Zoja K. (3 naloge), med osmošolci Tom S. (5 nalog), med devetošolci Gašper R. in Fedja P. (po 5 nalog).
Najboljši so reševali tudi srednješolske naloge, kjer jih je **Fedja P. rešil 5 od 5, Urban S. 4 in Tom S. 3**.

razred	Naj programer	Naj programerka
4	Patrik Č.	Viktorija P.

5	Tine Z.	Pika R.
6	Urban S.	Iva K. Neja K.
7	Simon L.	Zoja K.
8	Tom S.	
9	Fedja P.	

Čestitke vsem, ki so se lotili tekmovanja in prikazali veliko znanja.

nedelja, 25.2.2024
Še nekaj spomina na preteklo pustno povorko in rajanje

Učiteljica Anka Ažman je za vas pripravila dva pustna posnetka:

Pustna povorka (https://video.arnes.si/watch/l4jws2qxmgsf)
Pustno rajanje prvega triletja (https://video.arnes.si/watch/2jphwfzd5nkv)

ponedeljek, 26.2.2024
V 3. a so risali srce

Učenci 3.a so sodelovali v projektu #Narišisrce, ki ga je organiziralo društvo S srcem za srčke. Ker je 14. februar svetovni dan ozaveščanja o srčnih napakah, so učenci 3.a izdelali srčke ter s tem podprli otroke, sovrstnike s prirojenimi srčnimi motnjami.

torek, 27.2.2024
Mladinski pevski zbor sprejet na državno tekmovanje mladinskih pevskih zborov

Sporočamo vam, da je bil naš mladinski pevski zbor sprejet na **državno tekmovanje mladinskih pevskih zborov**. Da se bomo na tekmovanje najbolje pripravili, nas je v ponedeljek na vaji obiskala naša nekdanja učenka Sara Gajšek, ki je študentka solo petja v Celovcu. Pomagala nam je izboljšati vokalno tehniko in nam dala veliko koristnih nasvetov za petje.

Mitja Vaupotič

torek, 27.2.2024
Prijava za vpis v srednje šole

Nova navodila za izpolnjevanje in oddajo prijave za vpis v srednjo šolo

Za lažjo organizacijo oddajanja prijav vas prosimo, da prijavo za vpis v SŠ v celoti (tudi s podpisi) izpolnite čez vikend že doma in jo učenci naslednji teden v ponedeljek, 18. 3. 2024 oddajo v šolsko svetovalno službo (9. b v času RU, ostali razredi pa v ponedeljek pred poukom, med rekreativnim odmorom ali po pouku).

Prijava mora biti čitljivo in ustrezno izpolnjena (tudi davčne številke). PIŠITE Z VELIKIMI TISKANIMI ČRKAMI. Na prijavi morajo biti tudi podpisi obeh staršev in učenca (2. stran spodaj!). Nepopolne prijave bomo vrnili otroku v ponovno izpolnjevanje.
Prijavo za vpis v srednjo šolo najdete v brskalniku pod »Prijava za vpis v srednjo šolo«.

DOSTOP do Prijave za vpis v začetni letnik srednje šole: https://www.gov.si/assets/ministrstva/MIZS/Dokumenti/Storitve/Srednje-sole/Vpis-v-srednjo-solo/Prijava_za_vpis_v_sredno_solo.pdf
Prijavo lahko izpolnite tudi v e-redovalnici, ki vam večino podatkov že predizpolni in naredi PDF datoteko.

Kdor v ponedeljek, 18. 3. 24 še ne bo oddal prijave v šolsko svetovalno službo oziroma bo prijava nepopolna, mora prijavo oddati najkasneje do termina napisanega na spodnjem razporedu, ko bomo v času RU pregledali še zadnje prijave učencev:

Ø 9.b ponedeljek, 18. 3. 24 2. Ura – RU št. 25
Ø 9.a torek, 19. 3. 24 5. Ura - RU št. 223
Ø 9.d torek, 19. 3. 24 6. Ura – RU št. 202
Ø 9.c četrtek, 21. 3. 24 6. Ura – RU št. 6
Ø 9.e četrtek, 21. 3. 24 6. Ura – RU št. 10

Za več vprašanj glede vpisa v srednjo šolo lahko kontaktirate šolsko svetovalno službo po naslednjem razporedu:

9.A – Urška Flerin, šol. psih., e - mail: urska.flerin@osmp.si
9.B – Robert Pene Zor, šol. psih., e - mail: robert.pene-zor@guest.arnes.si
9.c – Urška Flerin, šol. psih., e - mail: urska.flerin@osmp.si
9.d – Peter Srebrnič, šol. soc. del., e – mail: peter.srebrnic@osmp.si
9.e – Peter Srebrnič, šol. soc. del., e – mail: peter.srebrnic@osmp.si

petek, 1.3.2024
Izbirni predmeti za naslednje šolsko leto

V mesecu marcu se boste učenci odločali o izbirnih predmetih za naslednje šolsko leto. Predstavitve tako neobveznih kot obveznih izbirnih predmetov si že lahko ogledate v publikacijah:
Publikacija za obvezne izbirne predmete 2024/2025
Publikacija za neobvezne izbirne predmete 2024/2025
Izbirne predmete vam bodo učitelji predstavili tudi na razrednih urah. Še posebej v tretjih in šestih razredih. Lahko pa se obrnete tudi direktno na učitelje izbirnih predmetov in jih vprašate, kar vas zanima.
Svoje izbire boste lahko oddali na papirnatih obrazcih, ki jih boste prejeli v kratkem, ali pa v e-redovalnici.
O izbirnih predmetih

petek, 1.3.2024
Pri tehniki so izdelali kocke

V 6. razredih smo pri tehniki naredili naše prve izdelke iz lesa.
Učenke in učenci so pridobili veliko novih znanj.
Na večje kose lesa so najprej prerisali mere stranic za sestavo kocke. Z nihajno žago so izrezali stranice. V stranice so zvrtali luknje. Potrebno je bilo tudi brušenje. Ko je bilo to narejeno, so koščke zlepili skupaj in nastale so kocke. Pri tem so morali biti pazljivi, saj koščki niso enaki ... Uporabili so lepilo za les. Dobro posušene kocke so ponovno brusili in polepšali oblike. Ob zaključku so izdelke pobarvali po svojih željah. Uporabili so akrilne barve za les. Kot vidite na fotografijah, so nastali čudoviti izdelki.

ponedeljek, 4.3.2024
Debatne delavnice

V okviri našega Debatnega kluba smo izvedli delavnice, kjer so debaterke in debaterji spoznavali kohezijsko politiko, predvsem kaj vse doprinese mladim. Delavnice je vodila Nuša S. iz ZIP-za in proti Zavoda za kulturo dialoga.

Mentorica Debatnega kluba: Zvonka Lavbič Saje

ponedeljek, 4.3.2024
Zbiranje neporabljenih zdravil - ODPOVEDANO

torek, 5.3.2024
Starše vabimo na predavanje

Starše vabimo na predavanje z naslovom:
Vloga staršev pri učenju socialnih spretnosti – kaj lahko naredimo doma?
Vabljeni ste starši otrok, starih od 5. do 12. let, redne osnovne šole.

- Predavanje bo **v ponedeljek, 18. marca 2024 od 17.00 do 18.30** v predavalnici IC Pika (Zemljemerska 7, Ljubljana).
- Predavanje bo imela Sara Marn, psihologinja.
- Udeležba je brezplačna, potrebna je predhodna prijava.
- Elektronske prijave bomo odprli, v četrtek, 7. marca 2024, ob 12.00 uri. Takrat se prijavite s klikom na povezavo:
- https://1ka.arnes.si/a/591573d2
- Vaša prijava je zabeležena, če nekaj minut po prijavi dobite na vpisan e-naslov, naše povratno sporočilo (iz e-naslova Arnes-1KA).
- Več informacij o predavanju je na spletni strani: https://icpika.si/za-starse-seminarji-predavanja-delavnice/predavanje-za-starse-vloga-starsev-pri-ucenju-socialnih-spretnosti-kaj-lahko-naredimo-doma-3/

Vabimo vas, da nam sledite tudi na naši Facebook strani, ki je dostopna na povezavi: https://www.facebook.com/icpika
Veseli bomo, če informacijo delite med starše. Hvala.
Z lepimi pozdravi.
Sabina Kovač, koordinatorica v IC Pika
Tel.št.: 01/ 4342-360
www.icpika.si
pika@centerjanezalevca.si

torek, 5.3.2024
Odlično na namiznem tenisu
Učenca naše šole Matic P. in Timotej L. sta se udeležila prvenstva osnovnih šol Ljubljane v namiznem tenisu. Dosegla sta odličen rezultat in se uvrstila med šestnajst najboljših učencev v kategoriji od 6. - 9. razreda.

Tanja Nišavić

sreda, 6.3.2024
Obiskala nas je Anja Štefan

S tremi nastopi je pravljičarka in pesnica Anja Štefan razveselila vsakega od triletij. Vsakemu je namenila svoj nabor pravljic in pesmi, ki so jim učenci z zanimanjem prisluhnili.

četrtek, 7.3.2024
Na šoli se je pojavil oslovski kašelj

Obveščam vas, da se je na šoli pojavil oslovski kašelj. Upoštevamo varnostna priporočila.
V šoli izvajamo splošne preventivne ukrepe za preprečevanje širjenja bolezni, ki se širijo s kapljicami: higiena kašlja, umivanje rok, mokro čiščenje površin in pogosto zračenje prostorov.

četrtek, 7.3.2024
Izdelovali so voščilnice za dan žena
V 1. D razredu smo pri likovnem pouku izdelovali voščilnice za praznik žena.
 Učenci so zelo uživali in so nastale res krasne mojstrovine!
Jutri pa bodo z njimi presenetili in obdarovali svoje mamice!

Učiteljici: Martina Nediževec in Ana Ugrinovska Kapun

četrtek, 7.3.2024
Pogovarjali so se o življenju nekoč

V 1. b smo se pogovarjali o življenju nekoč.

Špela Ozimič

petek, 8.3.2024
O knjigi Vinka Möderndorferja Kot v filmu

Imeli smo zadnje srečanje bralnega kluba v tem šolskem letu za učence tretje triade. Pogovarjali smo se o knjigi Vinka Möderndorferja *Kot v filmu*. Pridružila sta se nam pomočnica ravnateljice Alenka Velkavrh in učitelj Mitja Vaupotič.
Letošnja srečanja so potekala v prijetnem vzdušju, ob prebranih knjigah smo odpirali številne zanimive teme pogovora. Z bralnim klubom želiva nadaljevati tudi v prihodnjem šolskem letu.

Knjižničarki Damijana in Mateja

sobota, 9.3.2024
Pozdrav z Dunaja

Učenci izbirnega predmeta Nemščina pošiljajo pozdrave z Dunaja.
Prvi dan smo šli na večerni sprehod po mestu. Ogledali smo si glavne znamenitosti, ga. Polona nam je o njih povedala tudi veliko zanimivega.
Spoznavali smo znane ljudi, ki so živeli na Dunaju. Ogledali smo si Sisijin muzej in cesarske apartmaje v Hofburgu in nekaj ur preživeli v prirodoslovnem muzeju. Zvečer smo se odpeljali še do Hundertwasserhaus.
Odpravili smo se v ZOO ter si tam ogledali veliko zanimivih in redkih živali. Sprehodili smo se po vrtovih Schönbrunna in občudovali zunanjost poletne rezidence Habsburžanov. Ker še vedno nismo bili utrujeni, smo se po 343 stopnicah povzpeli na vrh zvonika Štefanove katedrale. Dan smo zaključili v Pratru.
Zjutraj smo se s tramvajem številka 2 odpravili na zadnje raziskovanje mesta. Ogledali smo si zunanjost Karlove cerkve, Musikvereina in Naschmarkt. Obvladamo tramvaj, U-Bahn in dunajske dobrote. Se že veselimo naslednjega potovanja…

sobota, 9.3.2024
Obisk Francije v okviru Erasmus+

Učenci so srečno prispeli v Francijo! V okviru Erasmus+ projekta, evropski projekt izmenjave dijakov in študentov so učenci naše šole odpotovali na obisk francoske šole v Dijonu. Učenci bodo nastanjeni pri družinah, se spoznavali z njihovo kulturo, zgodovino in vadili tuje jezike ter spoznali življenje sovrstnikov.
Zjutraj smo se srečali v šoli College Gaston Roupnel. Pogostili so nas z zajtrkom. Razdelili so se po skupinah, izpopolnjevali v angleškem jeziku in družili.
Po kosilu smo si ogledali mesto Dijon.
Čudovito mesto, otroci navdušeni. Po ogledu muzeja Palais des Ducs se prijetno utrujeni vračajo k družinam gostiteljicam. Le kaj jih čaka zvečer?
Tretji dan smo začeli z ekskurzijo. Pokrajina Burgundija je znana po vinu in gorčici. Ob poti smo srečali kilometre vinogradov in vinogradnike, ki že obrezujejo trte. Slišali smo, zakaj je v klet dobro odnesti svečo in videli podzemne prostore.
Dež ni motil naše plesne vaje v mestnem parku niti sestavljanje animacije. V mestu Beaune smo si ogledali muzej Hospices, bolnišnico iz leta 1443.
4. dan:
Prvo uro smo začeli 8.30. Dopoldne smo preživeli v šoli. Učenci so sodelovali pri šolskih urah in se srečali z njihovim načinom poučevanja.
Po skupinah se veliko pogovarjajo. Izdelujejo skupinske projekte.
Nasmeh na obrazih otrok pove vse.
Popoldne so otroci preživeli pri družinah.
5. dan:
Dopoldne nas je avtobus odpeljal na ogled lepo ohranjenega gradu Bussy-Rabutin. Očaral nas je grad in urejena okolica z labirintom.
Čas kosila in popoldne smo preživeli v stari vasici Flavigny. Ogledali smo si staro a delujočo tovarnico janeževih bonbonov.
6. dan
V Dijonu smo doživeli jutranji utrip na glavni tržnici. Čas za nakup dijonske gorčice, pain d'epices, makronov, sirov, spominkov, morda celo polžev, ki so jih nekateri poizkusili med tednom.

Po kosilu smo se odpravili v športno dvorano. Spremljali smo trening slovenskega profesionalnega košarkarja, ki živi tu, Gregorja Hrovata.
Učenci so z njim opravili intervju. Na koncu smo se z njim fotografirali. Delil je avtograme.
V šoli so učenci uspešno zaključili projektne naloge.
Popoldne so druženje končali s plesom in pesmijo. Odlično so se odrezali!
Au revoir Dijon, Erasmus ekipa! Se vidimo aprila, ko pridete v Črnuče.

sobota, 9.3.2024
Programirala sta Scratch na državnem

Fedja in Urban sta uspešno reševala programske probleme na državnem tekmovanju v Scratchu za 9. in 6. razrede. Oba sta v svojih skupinah zasedla 7. mesto in bronasto priznanje.

sobota, 9.3.2024
Jaka ponovno prvak v robotiki na FIT

Na Festivalu inovativnih tehnologij v robotiki je devetošolec Jaka Z. ponovno zmagal med osnovnošolci. Uspeh je dopolnil šestošolec Blaž J. s petim mestom.
Veseli smo bili tudi prvega mesta srednješolca Matica J., našega bivšega učenca. Na tem tekmovanju je zmagal že tretjič.

ponedeljek, 11.3.2024
Zimska šola v naravi šestih razredov

Učenci so prispeli na Kope. Nastanili so se v hotelu in se odpravili na smučišče.
Drug dan je učence razveselilo 20 cm novega snega in iz blata je nastala prava zimska idila.
Večere si krajšajo z delavnicami in družabnimi igrami.

Plod ustvarjalnega dela je tudi naslednja pesmica:

KOPE
V ponedeljek zjutraj smo na avtobus odšli
in opoldne na Kope prišli.
Že prvi dan smo se odpravili na smučišče
in se popoldne namestili na svoje ležišče.
Naslednji dan smo zgodaj vstali
in že ob pol devetih na smučišču stali.
Smučali smo do kosila,
potem pavza je sledila.
Zvečer pripravili smo se na spanje
in zatavali v nove sanje.
Zgodaj na smuči smo skočili
in ob enajstih malico dobili.
Popoldne delali smo snežne skulpture,
do zelo pozne ure.

Zvečer smo spati šli bolj zgodaj,
da smo zjutraj že bili na progah.
Popoldne delali smo origami
in čez nekaj ur bili že v pižami.
Zjutraj iz postelj smo poskakali
in se v nov dan podali.

Erika H. & Iva K., 6.a

sreda, 13.3.2024
Tim predstavil projekt na mestnem šolskem parlamentu

13. marca je potekal 34. Mestni otroški parlament, kjer so se učenci, predstavniki iz ljubljanskih šol ter gostje iz različnih institucij, pogovarjali o pereči temi: "**Duševno zdravje otrok in mladih.**" Našo šolo je zastopal devetošolec Tim G. in odlično predstavil projekt "**V šoli se počutim sproščeno - kot doma**".

sreda, 13.3.2024
Tim predstavil projekt na mestnem šolskem parlamentu

13. marca je potekal 34. Mestni otroški parlament, kjer so se učenci, predstavniki iz ljubljanskih šol ter gostje iz različnih institucij, pogovarjali o pereči temi: "**Duševno zdravje otrok in mladih.**" Našo šolo je zastopal devetošolec Tim G. in odlično predstavil projekt "**V šoli se počutim sproščeno - kot doma**".

četrtek, 14.3.2024
Srebrna medalja za akrobate

V Brežicah se je odvijalo državno prvenstvo v skokih z male prožne ponjave. Starejši dečki (Lovro P., Aleks S, Ožbej Bor P., Miklavž K in Gašper R.) so ekipno osvojili 2. mesto.

Mlajše deklice (Sanja Z., Rubi N., Neža F., Lina J. in Tajra Š.) so ekipno osvojile 8. mesto.

Vesna Stare Crnjac

petek, 15.3.2024
Raziskovali so veter

V 5b so imeli tehniški dan vetrni petelini in leteči krožniki.

V 5.d so učenci izdelali leteče krožnike in vetrokaze v obliki petelinov. Tekmovali so v najdaljšem poletu letečega krožnika. Le kdo je bil zmagovalec?

petek, 15.3.2024
Učenci 6r se vračajo z LŠN

Učenci so na poti in se vrnejo okrog 15.20.

petek, 15.3.2024
Izdelali smo lesene cvetlice za pomladni sejem

V tem tednu so bili 6. razredi na Kopah.
Za vse tiste, ki so ostali doma je šola pripravila različne dejavnosti.
V delavnici tehnike smo skupaj preživeli nekaj prijetnih uric. Izdelali smo lesene cvetlice za pomladni sejem. Izdelke smo tudi pobarvali.
Zadnji dan nam je ostalo toliko časa, da so učenke in učenci naredili še nekaj drugih izdelkov.
Na fotografiji vidite poleg cvetlic tudi ptičke in krokodile ... Imeli smo se super!

petek, 15.3.2024
Obisk z ekološke kmetije pr Černet

Na obisk učencem petih razredov je prišel ekološki kmetovalec. Spoznali so se z ekološkim pridelovanjem in predelovanjem hrane.

ponedeljek, 18.3.2024
Robotiki odlični na KranjKIBER

Učenci so bili najboljši v vseh disciplinah v katerih so nastopili. Fedja P. in Jaka Z. v Lego sledilcu in robotu reševalcu, Matic P. v sumobotu. Druga sta bila še Enej P. in Klemen G. v sumobotu in šesti Kristan L. v Lego sledilcu.
28. marca nas čaka tradicionalno Odprto prvenstvo Ljubljane v sumobotu, ki ga organizira naša šola.

torek, 19.3.2024
Učijo se obvladovati žogico

Interesna dejavnost namizni tenis.

torek, 19.3.2024
Pevska zbora nastopila na reviji

Mladinski in otroški pevski zbor sta nastopila na Reviji pevskih zborov Ljubljane.

sreda, 20.3.2024
Predstavili so pet raziskovalnih nalog

Naši učenci so na Srečanju mladih raziskovalcev Ljubljane lepo predstavili raziskovalne naloge.
S področja psihologije (mentorica Urška Flerin):
Kako uporaba telefona vpliva na zbranost pri učenju? - Klara P. in Zoja K. (uvrščena na državno)

Vpliv influencerjev* (vplivnežev) na mladostnike - Urban in Ana O.
S področja biologije (mentorica Petra Simčič):
Številčnost in razporejanje netopirjev v Rovu pod Vrhom Sv. Treh kraljev - Inti Č. in Tinkara R. (uvrščena na državno finale)
Obstojnost jabolk različne vrste pridelave glede na temperaturo okolja - Tim G., Žan T. in Matija K. (uvrščena na državno, zlato priznanje)
S področja računalništva (mentor Aleš Drinovec):
Raziskovanje memov (vpliv) - Rafko S., Gašper R. in Marko V. (uvrščena na državno)

četrtek, 21.3.2024
Pri izbirni tehniki so četrtošolci pripravili nove izdelke

Javljamo se iz skupine 4NTE - tehnika za četrte razrede.
Predstavljamo vam naše novejše izdelke.
Izdelali smo raznobarvne kameleone iz šeleshamerja, ki imajo gibljive noge in so tudi samostoječi.
Ker se bližajo prazniki, smo v tem tednu izdelali velikonočne zajčke. Narejeni so iz papirja. Trup je narejen tako, da ima učinek "fedra". Zajčki se premikajo gor in dol, kot bi poskakovali ...

Barbara Puc

petek, 22.3.2024
Priprave na Pomladni sejem so v polnem teku

Učenci 5. a so pripravljali izdelke za Pomladni sejem.

sobota, 23.3.2024
Prvo mesto za debaterje na državnem finalnem turnirju v Domžalah

Na sobotnem državnem finalnem debatnem turnirju so debaterke in debaterji zastavili argumente za in proti na pripravljeno debatno trditev *Kohezijska sredstva bi morali vlagati v razvoj neprofesionalnega in rekreacijskega športa namesto v profesionalni šport* in na trditev izrečeno na turnirju *V vseh organih, ki odločajo o razporejanju kohezijskih sredstev, bi morali biti vključeni tudi mladi.*
Naše debaterke in debaterji so se odlično odrezali:
Ekipi **Na poti do vrha /Anja K., Lia L. in Ema T./ in Hobiti / Luiza R.K., Lu C. in Brom V.L./** sta se pomerili v velikem finalu. V goreči borbi ob kateri smo neizmerno uživali v debatnih presežkih je zmagala ekipa Na poti do vrha, Hobiti pa so zavzeli drugo mesto.
Ekipa Vsaj prvi / Iva K., Iva P. in Rubi O./ je s tremi zmagami zasedla skupno peto mesto.

Tudi me 92 govorci je bil poln oder naših**: Luiza R.K. si je priborila drugo mesto; Anja K. je dosegla tretje mesto; Lia L. je bila četrta, Ema T. šesta, Brom V.L. osmi in Lu C. deveta govorka turnirja.**

Od sile ste dekleta in fantje!
Čestitam in ponosna sem na vas.
Mentorica Debatnega kluba: Zvonka Lavbič Saje
Vabljeni na javno debato na našem pomladnem sejmu.

nedelja, 24.3.2024
Materinski dan

MOJA MAMA

MOJA MAMA NIMA JEZE,
VENOMER SE MI SMEJI.
ČE POD KOŽO STRAH MI ZLEZE,
NJEN OBJEM GA – PREPODI.

ČE SEM TRUDEN, MI ZAPOJE,
ČE SEM JEZEN, POŽGEČKA.
ZNA RAZBRATI MISLI MOJE,
KER JI RASTEM IZ SRCA.

(U. VOŠNJAK)

ponedeljek, 25.3.2024
Obiskali so trampolin park

Učenci izbirnih predmetov šport za sprostitev in šport za zdravje so bili v trampolin parku Woop.

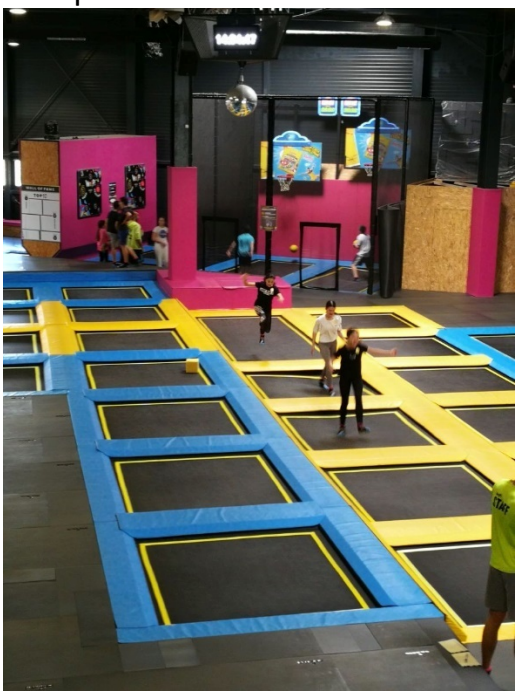

torek, 26.3.2024
Aleksej dvakrat tretji na regijskem plavanju OŠ

Na regijskem tekmovanje v plavanju so se trije učenci uvrstili v finale. Aleksej Z. je v svoji kategoriji dosegel 3. mesto na 50 m prosto in 3. mesto 50 m prsno. Alisa P. je v kategoriji 100 m mešano dosegla 5. mesto in na 100 m prosto 6. mesto , Sara S. je na 100 m mešano dosegla 6. mesto in na 100 m prosto 7. mesto.

-

sreda, 27.3.2024
Nastopili so za starostnike

Starostnikom v CSOČ smo pripravili pester glasbeni in plesni program.
Zahvaljujem se vsem glasbenikom, ki so pričarali gospem in gospodom ganljive in raznežene trenutke. Članice in člani naše folklorne skupine pod vodstvom Andreje D., pa so prisotnim vzbudili nostalgične spomine.

Zelo lepo je bilo!
Mentorica prostovoljstva: Zvonka Lavbič Saje

sreda, 27.3.2024
Dirigentka na obisku pri pevskem zboru

Z veseljem sporočamo, da nas je na vaji mladinskega pevskega zbora obiskala dirigentka Rahela Durič Barić. Imeli smo se super, hkrati pa smo na zelo sproščen način pilili skladbe za državno tekmovanje mladinskih pevskih zborov.

sreda, 27.3.2024

Izdelovali so tobogane

S šestimi razredi smo pri tehniki spoznavali trdnost papirja. Večjo trdnost smo dosegli s preoblikovanjem papirnatega gradiva v profile.
Učenci so v skupinah po dva ali tri najprej izdelali konstrukcijo oz. stolp. Nanj so dodali progo z zavoji za spust lesene frnikule.
Delo v skupinah se je že večkrat izkazalo za dobrodošlo, saj se učenci urijo tudi v medsebojnem sodelovanju.

četrtek, 28.3.2024
Lego Sumobot odprto prvenstvo Ljubljane

V četrtek, 28.3. ob 15. uri, imamo na šoli robotsko tekmovanje v Lego Sumobotu.

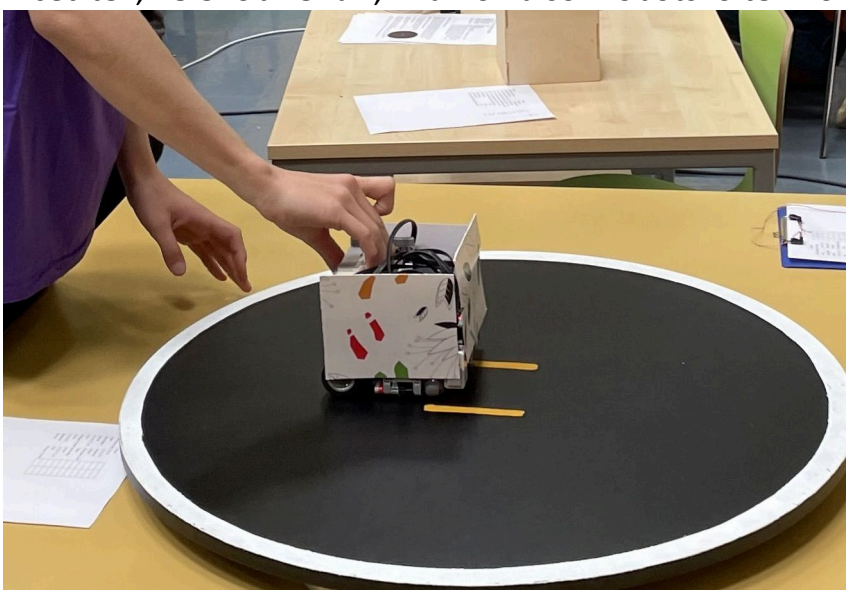

Povezava na rezultate

četrtek, 28.3.2024
RoboKing viceprvak lego Sumobot odprtega prvenstva Ljubljane

Na Odprtem prvenstvu Ljubljane v Lego Sumobotu je med 14 ekipami zmagala ekipa Loče 1 OŠ Loče. Naša ekipa RoboKing (Matic P. in Miklavž K.) je postala viceprvak. Uspeh sta dopolnila še robota Jolo (Blaž J. in Urban S.) in American Eagle (Klemen G. in Enej P.) na tretjem in četrtem mestu. Pomerili so se še Trol 2 (Brom V. in Tadej R.), Špica (Lovrenc N. in Martin N.) in Akrobat.2 (Tom S.).
Med dekleti je bila najboljša ekipa OŠ dr. Josipa Plemlja Bled - Tonček.

Video posnetek

ponedeljek, 1.4.2024
Navodila za prenos prijav - vpis v srednjo šolo

NAVODILA ZA PRENOS PRIJAV - VPIS V SREDNJO ŠOLO
VSE INFORMACIJE GLEDE VPISA V SREDNJO ŠOLO NA SPLETNI STRANI:
MIV – MINISTRSTVO ZA VZGOJO IN IZOBRAŽEVANJE
https://www.gov.si/teme/vpis-v-srednjo-solo/
SPOŠTOVANI STARŠI DEVETOŠOLCEV IN UČENCI 9. RAZREDOV!
Učenci so v šolski svetovalni službi oddali prijavnice za vpis v srednjo šolo, ki jih je osnovna šola že posredovala na naslove izbranih srednjih šol.
Ministrstvo za vzgojo in izobraževanje bo na spletni strani v ponedeljek, **8. aprila 2024, predvidoma po 15. uri**, objavilo stanje prijavljenih kandidatov na regijo, šolo in program natančno.
Učenci lahko **do 23. aprila 2024, do 15. ure** svojo prijavnico elektronsko prenesejo na drugo šolo ali v drug izobraževalni program. To lahko storijo tudi večkrat.
V skladu z rokovnikom bo **24. maja 2024** objavljen seznam šol, ki bodo vpis v šolsko leto 2024/2025 omejile.
Kandidati se bodo dejansko vpisovali v srednjo šolo po zaključku 9. razreda.
Prvi krog izbirnega postopka bo potekal **med 17. in 21. junijem 2024**.
Kandidati, ki ne bodo sprejeti v prvem krogu izbirnega postopka, bodo prijavnico za drugi krog oddali **do 26. junija 2024, do 15. ure**.
Vse podrobnosti so pojasnjene v razpisu na spletni strani:
https://www.gov.si/teme/vpis-v-srednjo-solo/.

AKTUALNE INFORMACIJE O STANJU PRIJAV NA SREDNJI ŠOLI

V ponedeljek, 8. 4. 2024 predvidoma po 15. uri, bo Ministrstvo za vzgojo in izobraževanje na svoji spletni strani objavilo številčno stanje prijav za vpis v SŠ za šolsko leto 2024 / 25.

Do torka, 23. 4. 2024 do 15. ure boste starši in učenci lahko elektronsko prenašali prijave na druge srednje šole.

Spremembe številčnega stanja prijav na srednjih šolah bodo dnevno objavljene na spletni strani ministrstva za vzgojo in izobraževanje.

Aktualne in natančnejše informacije pa lahko spremljate tudi na spletnih straneh srednjih šol ali pa tako, da kontaktirate svetovalne delavce srednjih šol.

Srednje šole imajo pri vmesnih objavah trenutnih točk in razvrstitvi učencev, informacije le o ocenah 7. in 8. razreda, na podlagi katerih učence razvrščajo po zaporedju in objavljajo trenutne spodnje meje vpisa.

Pri vpisu v srednjo šolo pa se v primeru omejitve vpisa štejejo zaključne ocene obveznih predmetov 7., 8. in 9. razreda ter dosežek na NPZ (MAT, SLJ) v primeru enakega števila točk kandidatov na spodnji meji vpisa.

Bodite pozorni tudi na to, da se stanje vpisanih zaradi prenašanja prijav dnevno spreminja in da je veliko prenosov prijav (in s tem sprememb stanja prijav) tudi v zadnjih dneh še možnega prenosa prijav.

Za posvetovanje glede vpisa vašega otroka na izbrano srednjo šolo ter pridobitev bolj natančne informacije o trenutnem mestu vašega otroka na srednji šoli (to velja predvsem za učence, ki so s številom točk ocen 7. in 8. razreda pod spodnjo mejo točk, ki naj bi omogočile vpis ali pa jim je uspeh v 9. razredu glede na prejšnji dve leti padel) **<u>svetujemo staršem, da kontaktirate šolsko svetovalno službo na srednji šoli (</u>** Na katerem mestu vpisanih se trenutno nahaja vaš otrok?, Kaj vam svetujejo glede morebitnega prenosa prijave?, Vprašanja o srednji šoli, …)

Kontaktni naslovi svetovalnih delavcev na SŠ:
https://www.gov.si/assets/ministrstva/MVI/Dokumenti/Srednja-sola/Vpis-2024-2025/Seznam-elektronskih-naslovov-svetovalnih-delavcev-vseh-srednjih-sol.xls

NAVODILA ZA PRENOS PRIJAVE ZA VPIS V SREDNJO ŠOLO

Postopek prenosa prijav za vpis v srednjo šolo bo tudi letos potekal elektronsko.

<u>Prijave elektronsko prenašate starši in učenci preko srednje šole, kjer ste oddali prijavo za vpis v srednjo šolo (in ne osnovna šola).</u>

Prijavo prenesete tako, da na izbrano srednjo šolo, kjer ste oddali prvotno prijavnico, na elektronski naslov svetovalnega delavca oziroma na poseben elektronski naslov, ki ga je šola ustvarila v ta namen, posredujete skeniran oz. fotografiran »**obrazec / izjava za prenos prijavnice«***,* <u>podpisan s strani kandidata in starša</u> (obrazec je *objavljen tudi na spletni strani MIV*), v katerem pisno zaprosite, da v vašem imenu svetovalni delavec srednje šole odjavi kandidata na programu, za katerega je oddal prvotno prijavnico, in jo posreduje na drugo šolo, kamor bi želel kandidat prenesti prijavo.

Če se bo vaš otrok odločil za prenos prijavnice, opozarjamo, da lahko prenos prijavnice **izvedete najkasneje do 23. 4. 2024 -** elektronsko pošto, v kateri boste priložili izpolnjen »obrazec / izjavo za prenos prijavnice«, pa morate poslati na elektronski naslov svetovalnega delavca srednje šole **najkasneje do 15. ure**.

OBRAZEC / IZJAVA ZA PRENOS PRIJAVNICE:
https://www.gov.si/assets/ministrstva/MVI/Dokumenti/Srednja-sola/Vpis-2024-2025/Obrazec-izjava-za-prenos-prijavnice.doc

SEZNAM ELEKTRONSKIH NASLOVOV SVETOVALNIH DELAVCEV VSEH SREDNJIH ŠOL:
https://www.gov.si/assets/ministrstva/MVI/Dokumenti/Srednja-sola/Vpis-2024-2025/Seznam-elektronskih-naslovov-svetovalnih-delavcev-vseh-srednjih-sol.xls
Učencem in staršem predlagamo, da spremljate informacije, ki jih bodo v zvezi z izvedbo prijavno – vpisnega postopka vse srednje šole sproti objavljale na svojih spletnih straneh.
Za morebitna dodatna vprašanja in pojasnila v zvezi z izvedbo prijavno – vpisnega postopka je na Ministrstvu za vzgojo in izobraževanje kontaktna oseba Mateja Gornik Mrvar, tel: 01 / 400 53 11, e-pošta: mateja.gornik-mrvar@gov.si.
V primeru vprašanj pa se lahko obrnete tudi na kontakta v šolsko svetovalno službo:
Urška Flerin, šol. psih., e-pošta: urska.flerin@osmp.si
Peter Srebrnič, soc. del., e-pošta: peter.srebrnic@osmp.si
Lepo vas pozdravljamo!
Za šolsko svetovalno službo:
Urška Flerin, šol. psih.

ponedeljek, 1.4.2024
Izlet Planinskih škratov na Sv. Jakoba

PLANINSKI ŠKRATI !
V soboto, **6. 4. 2024, ponovno** pripravljamo izlet za planinske škrate. Tokrat se odpravljamo na **izlet na Sv. Jakob nad Preddvorom.**

Zbor pred šolo na Črnuški 9 bo **ob 8.00 uri (popravljeno!).** Predvideni povratek bo okrog **14. ure** na isto mesto. Izpred šole se bomo peljali z izrednim avtobusnim prevozom do Preddvora. Od tam bomo nadaljevali peš do cerkve SV. Jakoba (964m, 1,5 ure hoje, višinska razlika je 440m), ki privablja številna obiskovalce, željne sprostitve v gorah. Planinska koča Iskra na Jakobu stoji pod vrhom Potoške gore. Od tam je lep razgled na Julijske Alpe. Pot ni zahtevna in jo bomo prehodili v 3 urah zmerne hoje. Planinski čevlji so nujno potrebni, **športni copati so neprimerna obutev**. Kdor ima pohodne palice jih lahko vzame s seboj. V nahrbtniku ne smejo manjkati rezervna oblačila (rokavice, kapa, majica), malica, pijača, nekaj denarja, če si bodo želeli kupiti čaj in planinska knjižica. Planinski dom je odprt.
Kdor še ni kupil planinske markice, lahko to stori še na tem izletu (9 evrov).
Zaradi lažje organizacije vas prosimo, da se na izlet predhodno prijavite do **četrtka, 4. 4. 2024 do 15. ure preko spletnega obrazca**. **Denar za prevoz** boste plačali po položnicah. Predvidena cena znaša 13€ (odvisno od števila udeležencev).
Mentorji planinskega krožka: Alenka Velkavrh, Andreja Dominc, Lili Renko in Aleš Drinovec.

Spletne prijave

sreda, 3.4.2024
Erasmus - na obisk prihajajo Francozi

Na naši šoli bomo v okviru projekta ERASMUS+ gostili učence in učitelje francoske šole College Gaston Roupnel iz mesta Dijon.

četrtek, 4.4.2024
Erasmus - obisk Francozov

Na naši šoli so v okviru projekta Erasmus+ učenci in učitelji iz francoskega Dijona.
Ob prihodu v šolo jim je ravnateljica izrekla dobrodošlico.

Ogledali so si Ljubljano
Prva likovna delavnica s francoskimi učenci na izmenjavi. Vsak par je izdelal ujemajoči obesek za ključe.

četrtek, 4.4.2024
Spoznavali so Belo Krajino

Z vsemi čutili smo spoznavali Belo krajino...

petek, 5.4.2024
Opazovali so Sonce

Učenci izbirnega predmeta Sonce, Luna, Zemlja so s posebnimi napravami opazovali Sonce.

petek, 5.4.2024
Očistili smo okolico obeh šol

V petek popoldne smo se pred novo in staro šolo zbrali učenci in učitelji. Z vrečkami in rokavicami smo veselo odkorakali in očistili okolico obeh šol.
Čistilne akcije se je udeležilo 147 učencev in 10 spremljevalcev.
Po končanem čiščenju smo se zbrali v jedilnici, kjer nas je čakala malica in pijača (hvala četrtni skupnosti Črnuče – Jožetu Horvatu).

sobota, 6.4.2024
Planinci so bili na Sv. Jakobu nad Preddvorom

Za svoj četrti cilj so si planinci izbrali lani najboljšo kočo. To je koča PD Preddvor na Sv. Jakobu ob starodavni cerkvici. S točke se odpira lep pogled proti Triglavu, na Hudičev bošt na Zaplati ter na Kranjsko ravan.

sobota, 6.4.2024
Mladinskemu pevskemu zboru zlato priznanje z odliko

V Celju je potekalo državno srečanje mladinskih pevskih zborov. Naš zbor pod vodstvom zborovodje Mitje Vaupotiča je ob spremljavi korepetitorke Nadje Rus dosegel **zlato priznanje z odliko**.
Čestitke vsem pevkam in pevcem ter zahvala vsem spremljevalcem!

Posnetki:
https://video.arnes.si/watch/3vpgdcpy5ykp
Zatrkljaj se jabolko:
https://video.arnes.si/watch/h9hlqdhlgs3c

ponedeljek, 8.4.2024
LŠN 8abd

Učenci 8abd so srečno prispeli v CŠOD Murska Sobota...

V CŠOD Murska Sobota smo se naučili nekaj cirkuških spretnosti in spekli prekmursko pletenico.
Lepe pozdrave iz sončne in vetrovne Murske Sobote! Potem, ko smo se najedli prekmurske gibanice, smo se odšli martinčkat na sonček.
In še zadnji večer...

ponedeljek, 8.4.2024
Na obisku pri Rdečem križu in Civilni zaščiti

Učenci, ki obiskujejo predmet varstvo pred naravnimi nesrečami (VNN) so si ogledali logistični center Rdečega križa Slovenije in Civilne zaščite...

ponedeljek, 8.4.2024
LŠN 8ce

Srečno prispeli v Kavko, po kosilu začnemo z dejavnostmi.

Ponovili smo prvo pomoč, kolesarili po trasi Gira in šli na nočno pohod po okolici doma.
Šli smo na izlet do beneške vasi Livek in si ogledali razstavo o smučanju na Livškem. Obiskali smo Kavkno jamo in si ogledali film o pripravah na OI štirih plezalk. Uživali smo na vzponu z električnimi kolesi na Kolovrat.
V lutkovni delavnici smo pripravili Kamišibaj predstavo na temo podnebnih sprememb, streljali z lokom in imeli orientacijo v okolici doma.

Nabirali smo zdravilne rastline in se učili o njihovi uporabi. Izdelovali smo kobariške štruklje in jih po večerji tudi pojedli. Še zadnja skupina je kolesarila. V tednu brez telefona in drugih naprav smo se navdušili nad družabnimi igrami. Večer smo zaključili s plesom.
Zadnji dan pa le še ogled Kobarida, spust do Soče in sprehod do slapa Kozjak. Lepo smo se imeli!

ponedeljek, 8.4.2024
Na obisku je bila šola iz Lyona

Na enodnevnem obisku je bila francoska šola iz Lyona. Učenci in učiteljice so bili navdušeni nad našo šolo.

sobota, 13.4.2024
Naši judoisti odlični na državnem

V športni dvorani Srednje tehniške šole Koper je potekalo Državno prvenstvo osnovnih šol v judu, kjer je nastopila vsega skupaj 194 mladih osnovnošolcev in osnovnošolk.

Mohor K. je osvojil 3. mesto, medtem ko se je Andraž M. uvrstil na 5. mesto. Pri dekletih je Ula S. prav tako dosegla 5. mesto, medtem ko je Evelin Š. zasedla 7. mesto.
Poleg njih so na tekmovanju sodelovala tudi Lovrenc N., in Miklavž K., ki sicer nista dosegla uvrstitve, a sta kljub temu pokazala izjemen pogum in borbenost.

Iskrene čestitke vsem udeležencem za prikazane borbe!

ponedeljek, 15.4.2024
Folklorniki v Španskih borcih

Naša folklorna skupina je nastopila na območnem srečanju otroških folklornih skupin v domu Španski borcev v Ljubljani.
Čestitke vsem nastopajočim in mentorici Andreji Dominc.

torek, 16.4.2024
Vabljeni na Pomladni sejem

Vabimo vas na Pomladni sejem, ki je na naši šoli postal že tradicionalno srečanje sedanjih in nekdanjih učencev, staršev, krajanov in zaposlenih šole. Potekal bo **v petek, 19. aprila 2024, od 17.00 do 19.00.**
Potek dogajanja:
17.00 Otvoritev pomladnega sejma
17.15-19.00 Delavnice in prodaja na stojnicah

Vljudno vabljeni!
Učenci in učitelji OŠ n.h. Maksa Pečarja Ljubljana Črnuče

V KATERI UČILNICI LAHKO USTVARJAM, KJE IZVEM KAJ NOVEGA IN KJE SE LAHKO POSLADKAM?

PRITLIČJE

KNJIŽNICA ANTIČNE ZGODBE, KVIZ
17.30, 18.00, 18.30
Uč. 202 DEMETRINI VAFLJI
PLESNA DVORANA
HERIN VRTEC ZA NAJMLAJŠE

PRIZIDEK DESNO SPODAJ

Uč. 104 ANTIČNA ZABAVA
Uč. 106 POTOVANJA PO GRČIJI

PRIZIDEK DESNO ZGORAJ

Uč. 108 ARESOV VREČEMET
Uč. 111 SOBA NAVDIHA, π IZZIV

TELOVADNICA

OLIMPIJSKI OVIRATLON

NOVA PLESNA DVORANA

GLEDALIŠKA PREDSTAVA PALČIČ
1. nastop 17.30
2. nastop 18.30

AVLA - ANTIČNA TRŽNICA

1. MEDALJE
2. OLIMPIJSKI VENCI
3. KAMNI SREČE
4. PAPIRNATE IN LESENE CVETLICE
5. LESENI PODSTAVKI
6. TORBICE
7. POLSTENA MILA
8. NAKIT
9. KOPALNA SOL
10. 4 V VRSTO
11. ...

DESNO OD AVLE

Uč. 29 PRI GRŠKIH JUNAKIH
Uč. 28 SREČELOV
Uč. 27 KVIZ O OLIMPIJSKIH IGRAH
Uč. 26 REZBARIJA
Uč..25 HERAKLEJEV IZZIV

LEVO OD AVLE

Uč. 19 MINOTAVROV LABIRINT – KDO BO PRVI?, LEGENDA O MINOTAVRU
Uč. 20 PRIPRAVA NA OLIMPIJSKI NASTOP
PRED Uč. 22 (HODNIK) POSLIKAVA OBRAZA

PO KLANČINI DOL

PREDAVALNICA - KINO
ANIMIRANI FILMI 9. RAZREDOV

PO KLANČINI GOR

ROBOTIKA

Uč. 13 IZDELAVA GRŠKIH VENČKOV

Uč. 14 IRISINA DELAVNICA ZA LEPŠI DAN

Uč. 1 HEFAJSTOVI SADOVI (TOAST IN KAVA)
Uč. 7 AFRODITIN TEMPELJ LEPOTE

OD AVLE PO KLANČINI LEVO

Uč. 212 PRI HESTIJI (TOAST IN LIMONADA)

Uč. 213 KVIZ O GRKIH

PO STOPNICAH GOR

Uč. 222 JAVNA DEBATA ob *17.30*
PREPOVEDALI BI RAZVOJ UMETNE INTELIGENCE

JEDILNICA

ZEVSOV SLADOLED
OLIMPIJSKI JOGURT
GOLAŽ
ANTIČNI KOKTELJI
VAFLJI
JEŽKI IN MAFINI

torek, 16.4.2024
Prvošolci gostovali na novi šoli

Prvi razredi smo na novi šoli izvedli športni dan.

torek, 16.4.2024
Navdušili s predstavo Palčič

S šolsko gledališko predstavo Palčič, ki je nastala pod mentorstvom Ane Ugrinovske Kapun in Tanje Garvas, so učenci interesne dejavnosti gledališče navdušili gledalce.

sreda, 17.4.2024
Kameleoni so "odkorakali" v svet, novim dogodivščinam naproti

S šestimi razredi smo pri tehniki končali še en zanimiv projekt iz lesa.
Učenke in učenci so najprej prerisali model kameleona na lesene plošče.
Sledilo je izrezovanje in kasneje brušenje lesenih delcev.
Poseben izziv je bilo barvanje kameleonov. Barvali so jih z akrilnimi barvami za les ali s svojimi barvami iz puščice. Pri tem so se trudili, da so naredili kameleone čim bolj barvite, raznolike in zanimive.

V trup in noge kameleonov so zvrtali luknje. Pri tem so morali biti pozorni, da so uporabili pravo debelino svedra. Trup in noge so nato privijačili skupaj. Na zadnjo stran so pritrdili matice.

četrtek, 18.4.2024
Obe robotski ekipi gresta na državno

Na osrednjeslovenskem prvenstvu v robotu reševalcu sta se obe ekipi uvrstili na državno prvenstvo. Zmagala sta Fedja P. in Jaka Z., druga je bila Sara O.

petek, 19.4.2024
Mali odbojkarji nadaljujejo tekmovanja

Naši odbojkarji so igrali turnir v mali odbojki. Premagali so OŠ Nove Jarše in Vide Pregarc in se tako uvrstili v naslednji krog tekmovanja.

petek, 19.4.2024
Pomladni sejem ponovno združil učence, starše in bivše učence

Na tradicionalnem Pomladnem sejmu so učenci in učitelji prikazali številne dejavnosti na temo antične Grčije.
Izkupiček prostovoljnih prispevkov in donacij gre tudi tokrat za izboljšanje učnega okolja.

Še več slik

petek, 19.4.2024
Debaterji so imeli zaključno debato na pomladnem sejmu

Na pomladnem sejmu je naš Debatni klub priredil javno debato na trditev Prepovedati bi morali razvoj umetne inteligence. Debatirali sta ekipi Vsaj prvi na zagovorniški strani, Hobiti pa so trditev negirali.
Obiskali nas je veliko staršev, učencev in bivših debaterjev.
Poslovili smo se tudi od devetošolca Mohorja K.Č. in mu zaželeli vsega dobrega v srednji šoli.

Mentorica Debatnega kluba: Zvonka Lavbič Saje

nedelja, 21.4.2024
MEPI v praksi

MEPIjevci in mentorji smo vikend preživeli v koči mengeških tabornikov. Ponavljali smo prvo pomoč, se učili postavljati šotore, pripraviti nahrbtnik za odpravo in se orientirati s pomočjo karte in kompasa. Imeli smo delavnico hoje, se zvečer igrali različne igre in krepili skupinski duh. Izkazali smo se pri pripravi toplih obrokov.

torek, 23.4.2024
Proslava ob dnevu upora proti okupatorju in za prvi maj

Proslava je bila tokrat s filmskim pričevanjem o doživetju vojne dveh Črnučank. Otroški pevski zbor, instrumentalni duo ter recitatorke so ob povezovalki Luizi popeljali publiko preko 100-letnice Ivana Minattija do prvomajskih običajev s postavitvijo mlaja in nagovora ravnateljice.

sreda, 24.4.2024
Namizni tenis pri športu

Med urami namiznega tenisa se neznansko zabavamo.

sreda, 24.4.2024
Noč knjige za drugošolce

Ob svetovnem dnevu knjige, 23. aprila, smo pripravili prav poseben dogodek za drugošolce. Veseli velikega zanimanja otrok, smo njihovo pozornost najprej ujeli s pripovedovanjem ljudske pravljice O štirih godcih. Nato pa so se, razdeljeni po oddelkih, razporedili po delavnicah: gibalno-plesni s pravljico Ide Mlakar: O kravi, ki je lajala v luno, ustvarjalni s pravljico Rachel Bright: Kit, ki je hotel vse ter pesniško-glasbeni s pesmimi Anje Štefan in Piko Nogavičko. Otroci so se srečali tudi s kamišibajem – miniaturnim gledališčem. Del dogodka je bil tudi prigrizek, ki so ga otroci prinesli za skupno mizo in si dobrote med seboj delili.
Prijeten večer smo zaključili s Šifrerjevo Uspavanko za Evo.

Bilo je res zelo lepo.

sreda, 24.4.2024
LIONS akcija zbiranja rabljenih očal z dioptrijo

Tudi letos poteka vseslovenska **Lions akcija rabljenih navadnih ali sončnih očal z dioptrijo,** ki so namenjena končnim uporabnikom, slabovidnim otrokom in odraslim v gospodarsko manj razvitih državah sveta, ki si okulistične oskrbe ne morejo privoščiti.
Na naši šoli bomo rabljena očala zbirali **do srede, 15. 5. 2024.**
Na **stari šoli** (Dunajska 390) rabljena očala oddate **Mileni Gajski,** socialni delavki **v pisarno ŠSS,** na **novi šoli** (Črnuška 9) **Petru Srebrnič,** socialnemu delavcu **v pisarno ŠSS.**
Vljudno vabljeni k sodelovanju!
Milena Gajski in Peter Srebrnič

sreda, 24.4.2024
Četrtošolci so imeli noč knjige

S četrtošolci smo sodelovali v projektu Noč knjige. Prebrali smo knjigi Jabolka gospoda Peabodyja in Nežni velikan ter skozi pogovor in igro spoznavali predsodke in moč besede. Zabavno je bilo tudi iskanje besed, iz katerih smo sestavili zanimive zgodbe. Spanje v šoli je bilo posebno doživetje, čeprav je bila za marsikoga noč manj udobna in prespana kot doma. Imeli smo se fantastično.

Učiteljici Maja in Veronika
knjižničarka Mateja

četrtek, 25.4.2024
Učili smo se o energiji

Učenci prvih razredov smo obiskali Reaktorski center Podgorica. Naučili smo se veliko novega o energiji.

četrtek, 25.4.2024
Izdelki iz šeleshamerja pri NTE 4r

V skupini 4NTE vam predstavljamo naše nove izdelke iz šeleshamerja.
Na fotografijah vidite **PTICE** - znanilke pomladi. Narejene so iz dveh delov, ki se sestavijo. Okrasili ali pobarvali so jih po svojih željah.
Mogočne ptice - **PAVI** razprejo ob odprtju čestitke svoj čudoviti rep.
Nočne ptice - **ČUKI** imajo krila pritrjena na trup s kovinskimi sponkami. S potegom vrvice se krila premikajo oz. zaplahutajo ...

četrtek, 25.4.2024
Pevci so prepevali v Bratislavi

Mladinski pevski zbor je s spremljevalci varno prispel v Bratislavo. Nastanili so se v hotelu in se pripravljajo na odhod v mesto in na prvi nastop.

V tekmovalnem delu so peli za zlato priznanje.
Spletna stran organizatorja
Posnetek tekmovalnega nastopa

četrtek, 25.4.2024
Erasmus+ - obisk španske šole v Madridu

Ekipa dveh učiteljic in dveh upravnih sodelavcev iz naše šole smo trenutno na obisku zasebne šole v Madridu Colegio Hermanos Amoros. Šola je velika in v kompleksu se združujejo vrtec, osnovna in srednja šola. Učitelji so zelo prijazni in ustrežljivi. Danes so nam predstavili šolo in sodelovali smo pri umetnostnem pouku. Učenci so izdelovali akvarele na temo: Pleveli (so res

slabe rastline?). V naslednji uri smo si ogledali priprave na muzikal Peter Pan in na koncu še uro pouka na prostem, v kateri so učenci spoznavali pomen vode in trajnostnega razvoja ter dostopa do pitne vode.

Pošiljamo vam lepe pozdrave iz Madrida!

sobota, 27.4.2024
NPZ - obvestilo za 6. razrede

Obveščam vas, da bo potekalo nacionalno preverjanje znanja za učence **6. razreda** v naslednjih dnevih:
1**. v torek, 7. 5. 2024, iz slovenščine,**
2. v četrtek, 9. 5. 2024, iz matematike in
3. v ponedeljek, 13. 5.2024, iz angleščine.
Preverjanje bo vse navedene dneve trajalo od 8.30 do 9.30 ure.
Trajalo bo 60 minut.
Učenci 6. razreda pridejo v šolo pol ure pred preverjanjem. Na oglasni deski v avli šole si ogledajo objavljeno razvrstitev učencev in nadzornih učiteljev v skupine po učilnicah.
Ob 8.15 uri učenci skupaj z učitelji odidejo v učilnice.
Pri reševanju nalog lahko pri vseh treh predmetih uporabljajo le modro ali črno pisalo (kemični svinčnik ali nalivno pero), pri matematiki za načrtovanje in označevanje slik uporabljajo navadni svinčnik, šestilo, geotrikotnik, šilček. Dovoljena je uporaba radirke. Prepovedana je uporaba pisal »piši-briši«.
Učenci pri pisanju NPZ ne smejo imeti ročnih ur.
Po preverjanju imate učenci ob 10:00 uri:
- **v torek, 7. 5. 2024, dan dejavnosti,**
- **v četrtek, 9. 5. 2024, pouk po urniku in**
- **v ponedeljek, 13. 5. 2024, pouk po urniku.**

Če učenec prepisuje od sošolcev ali pri pisanju uporablja nedovoljene pripomočke, se mu prepove nadaljnje opravljanje NPZ-ja, nadzorni učitelj mu vzame preizkus znanja, učenec zapusti učilnico. Preizkus je ovrednoten z 0 točkami.

Učenci in starši imajo dostop do elektronsko ovrednotenih preizkusov znanja in izpisa dosežkov (v obliki pdf) 7. 6. 2024, 10. 6. 2024 in 11. 6. 2024. Do obojega lahko dostopajo s pomočjo šifre učenca in številke EMŠO na spletni strani https://npz.ric.si. Šifro učenca učenci prejmejo prvi dan preverjanja, tj. 7. 5. 2024. Učenci, ki bodo šifre izgubili, naj se obrnejo na šolo in ne na Republiški izpitni center (RIC), ker jim zaradi varovanja osebnih podatkov šifer ne bodo posredovali po telefonu.

Učenci bodo z rezultati seznanjeni v šoli 7. 6. 2024 in 10. 6. 2024. Učenci bodo skupaj z učitelji v dopoldanskem času pregledali ovrednotene preizkuse znanja v računalniški učilnici .

Vpogled v naloge za starše in učence bo mogoč 11. 6. 2024 ob 7.30 uri do 8.15. ure na šoli v računalniški učilnici v navzočnosti učitelja določenega predmeta.

Učitelji, ki ob vpogledu v ovrednotene preizkuse skupaj z učenci in starši ugotovijo morebitne napake pri točkovanju posameznih nalog, podatke o teh učencih in preizkusih (ime in priimek oz. šifra učenca, predmet, naloga in opis napake) posredujejo namestniku ravnateljice za NPZ, ki jih kasneje posreduje na RIC.

Napake lahko javite izključno 11. 6. 2024 med 7.30 in 8.15 uro, in sicer osebno na šoli. Prosimo, da teh napak ne javljate po telefonu pred dogovorjenim in uradno določenim datumom.

Državni izpitni center bo šole s spremembami dosežkov učencev po poizvedbah seznanil v torek, 17. 6. 2024.

Šola izda učencu obvestilo o dosežkih pri NPZ, ki je priloga k spričevalu 6. razreda.

Če učenec in starši (po prejemu spričevala 6. razreda) menijo, da je pri ugotavljanju dosežka učenca pri NPZ-ju prišlo do pisne ali računske napake (napaka pri zapisu doseženih točk, pri seštevanju ali pri vpisu v spričevalo), lahko starši v treh dneh po prejemu le-tega pri ravnatelju vložijo obrazložen ugovor.

Ravnatelj najpozneje v treh dneh po prejemu ugovora imenuje komisijo, v kateri je vsaj en član, ki ni zaposlen na šoli. Če komisija ugotovi, da je pri ugotavljanju dosežka učenca prišlo do pisne ali računske napake, se ta postopek ugotavljanja ponovi. Odločitev komisije je dokončna.

Zadnji rok za ugovor na dosežke učencev 6. razreda je 27.6.2024.

Šolska svetovalna služba
Peter Srebrnič

Ravnateljica
Zlatka Vlasta Zgonc

sobota, 27.4.2024
NPZ - obvestilo za učence 9. razredov

Obveščam vas, da bo potekalo nacionalno preverjanje znanja za učence **9. razreda** v naslednjih dnevih:

1**. v torek, 7. 5. 2024, iz slovenščine,**
2. v četrtek, 9. 5. 2024, iz matematike in
3. v ponedeljek, 13. 5.2024, iz likovne umetnosti.

Preverjanje bo vse navedene dneve trajalo od 8.30 do 9.30 ure.
Trajalo bo 60 minut.

Učenci 9. razreda pridejo v šolo pol ure pred preverjanjem. Na oglasni deski v avli šole si ogledajo objavljeno razvrstitev učencev in nadzornih učiteljev v skupine po učilnicah.

Ob 8.15 uri učenci skupaj z učitelji odidejo v učilnice.
Pri reševanju nalog lahko pri vseh treh predmetih uporabljajo le modro ali črno pisalo (kemični svinčnik ali nalivno pero), pri matematiki za načrtovanje in označevanje slik uporabljajo navadni svinčnik, šestilo, geotrikotnik, ravnilo, šilček. Dovoljena je uporaba radirke.
Prepovedana je uporaba pisal »piši-briši«.
Pri matematiki ne smejo uporabljati žepnega računala.
Učenci pri pisanju NPZ ne smejo imeti ročnih ur.
Po preverjanju imate učenci ob 10:00 uri:

- **Torek, 7. 5. 2024, pouk po urniku**
- **Četrtek, 9. 5. 2024, pouk po urniku**
- **Ponedeljek, 13. 5. 2024, dan dejavnosti.**

Če učenec prepisuje od sošolcev ali pri pisanju uporablja nedovoljene pripomočke, se mu prepove nadaljnje opravljanje NPZ-ja, nadzorni učitelj mu vzame preizkus znanja, učenec zapusti učilnico. Preizkus je ovrednoten z 0 točkami.
Učenci in starši imajo dostop do elektronsko ovrednotenih preizkusov znanja in izpisa dosežkov (v obliki pdf) 3. - 5. junija 2024. Do obojega lahko dostopajo s pomočjo šifre učenca in številke EMŠO na spletni strani https://npz.ric.si. Šifro učenca učenci prejmejo prvi dan preverjanja, tj. 7. 5. 2024. Učenci, ki bodo šifre izgubili, naj se obrnejo na šolo in ne na Republiški izpitni center (RIC), ker jim zaradi varovanja osebnih podatkov šifer ne bodo posredovali po telefonu.
Učenci bodo z rezultati seznanjeni v šoli 3. 6. 2024 in 4. 6. 2024. Učenci bodo skupaj z učitelji v dopoldanskem času pregledali ovrednotene preizkuse znanja v računalniški učilnici .
Vpogled v naloge za starše in učence bo mogoč 5. 6. 2024 ob 7.30 uri do 8.15. ure na šoli v računalniški učilnici v navzočnosti učitelja določenega predmeta.
Učitelji, ki ob vpogledu v ovrednotene preizkuse skupaj z učenci in starši ugotovijo morebitne napake pri točkovanju posameznih nalog, podatke o teh učencih in preizkusih (ime in priimek oz. šifra učenca, predmet, naloga in opis napake) posredujejo namestniku ravnateljice za NPZ, ki jih kasneje posreduje na RIC.
Napake lahko javite izključno 5. 6. 2024 med 7.30 in 8.15 uro, in sicer osebno na šoli. Prosimo, da teh napak ne javljate po telefonu pred dogovorjenim in uradno določenim datumom.
Državni izpitni center bo šole s spremembami dosežkov učencev po poizvedbah seznanil v torek, 11. 6. 2024.
Šola izda učencu obvestilo o dosežkih pri NPZ, ki je priloga k spričevalu 9. razreda.
Če učenec in starši (po prejemu spričevala 9. razreda) menijo, da je pri ugotavljanju dosežka učenca pri NPZ-ju prišlo do pisne ali računske napake (napaka pri zapisu doseženih točk, pri seštevanju ali pri vpisu v spričevalo), lahko starši v treh dneh po prejemu le-tega pri ravnatelju vložijo obrazložen ugovor.
Ravnatelj najpozneje v treh dneh po prejemu ugovora imenuje komisijo, v kateri je vsaj en član, ki ni zaposlen na šoli. Če komisija ugotovi, da je pri ugotavljanju dosežka učenca prišlo do pisne ali računske napake, se ta postopek ugotavljanja ponovi. Odločitev komisije je dokončna.
Zadnji rok za ugovor na dosežke učencev 9. razreda je 19. 6. 2024.

Šolska svetovalna služba
Peter Srebrnič

Ravnateljica
Zlatka Vlasta Zgonc

torek, 30.4.2024
Tipanka Rdeči gumb ob dnevu Zemlje

V oddelku 2. C se veliko pogovarjamo o okolju in njenem varovanju, še posebej o oceanih in njihovi pomembnosti za obstanek sveta. Tako je v počastitev dneva Zemlje nastala tipanka *Rdeči gumb*, v kateri sledimo rdečemu gumbu, ki pade z jakne gusarju in nato potuje med živalmi in rastlinami v oceanu. Med tem mu živali sporočajo dejstva o plastiki, ki so zelo zaskrbljujoča. V luči vseh teh infomacij gumb na koncu dobi drugačno funkcijo. Tipkanka je precej velika, tako da ni na izposojo. Če si jo želite ogledati in potipati, pa lahko pridete v knjižnico na staro šolo.

ponedeljek, 6.5.2024
Učijo se obvladati kolo

Petošolci imajo ta teden spretnostno vožnjo.

ponedeljek, 6.5.2024
Dejavnosti in pouk v torek, 7.5.

NPZ in dejavnosti - torek, 7. 5. 2024

razred	Dejavnost, vodja		spremstvo
3. a	Pouk		
4. razred	Pouk		
5. razred	Pouk: 5.b,c TD – kolesarstvo: 5.a,d		
6. razred **Odhod ob 10.15**	**ND: Čebele** **Vodi:** **Urška Malis**	avtobus	6.a – A. Dominc 6.b – Matevž Kokalj 6.c – Miha Vrčko 6.d – Barbara Puc *Spremljevalci:* Maja Ljubič, Marja Zakrajšek
7. razred **malica: 9.30** **dejavnost:** **od 10.00 do 13.30**	**ND: Moja žival-** seminarska naloga	v šoli	7.a – Matjuša Mihelčič – uč. št. 22 7.b – Alma Moštrokol – uč. št. 212 7.c – Petra Simčič/P. Verbič. – uč. št. 202 7.d – Janez Malovič/K. Pegan – uč. št. 213
8. razred **Odhod ob 7.30**	**Rudnik Velenje** **Vodi:** **Ksenija Weis**	avtobus	8.a – Nataša Sitar 8.b – Petra A. Puntar 8.c – Barbara Rubin 8.d – Tim Janežič 8.e – Inna B. Dolgun Spremljevalci: Mitja Vaupotič Maša Cizej Petra Paternoster
9. razred **Od 10.00** naprej po prilagojenem urniku	Pouk po prilagojenem urniku.	v šoli	Dežurstvo med odmori za učence 7. in 9. razreda. P. Verbič K. Pegan K. P. Kutin

	9.50 – 11.00	11.05 – 11.55	12.10 – 12.55	13.00 – 13.45	13.50 – 14.35
9.a	MAT-KasB uč. 12	GEO -SmrA uč. 5	LUM -ZagU uč. 227	/	3RI
9.b	MAT-ŠprT uč. 28	LUM -DomU uč. 227	GEO -SmrA uč. 5	ŠPO – Malovič, Šprajc	3RI
9.c	GEO -SmrA uč. 5	MAT-KasB uč. 12	LUM -DomU uč. 227	ŠPO – Orelj, Smrekar	3RI

9.d	LUM -ZagU uč. 227	GEO -LavM uč. 25	MAT-KasB uč. 12	RU – VerP/ SimP	3RI
9.e	GEO -LavM uč. 25	LUM -ZagU uč. 227	MAT-ŠprT uč. 28	/	ROM

ponedeljek, 6.5.2024
Tri srebrna priznanja na državnem v Veseli šoli

Brom, Luiza in Zoja so osvojili srebrna priznanja na državnem tekmovanju iz Vesele šole.

Čestitamo!
Mentorica Mateja Miljković

torek, 7.5.2024
Spoznavali so svet čebel

Učenci 6.razredov so imeli naravoslovni dan v Čebelarskem društvu Krtina Dob.

sreda, 8.5.2024
NPZ 6, 9 in TD 7r, 9.5.

NPZ in dejavnosti - četrtek, 9. 5. 2024

razred	Dejavnost, vodja		spremstvo
3. a	Pouk		
4. razred	Pouk		
5. razred	Pouk:		
6. razred Prihod na NPZ ob 8.00 **od 10.00** naprej	Pouk:	v šoli	Pouk po urniku.
7. razred **Malica: 9.45** **od 10.00** naprej	**TD: Varni internet** **Vodita** **Aleš Drinovec,** rač. učilnica, 203 **Matevž Kokalj,** rač. robotika	v šoli	Matjuša Mihelčič Alen Lovrić Nataša Sitar Andrej Smrekar
8. razred **Malica: 9.45** **od 10.00** naprej		v šoli	Pouk po urniku.
9. razred Prihod ob 8.00 na NPZ. **Od 10.00** naprej	Pouk	v šoli	Pouk po urniku.

Tehniški dan – Varni internet
četrtek, 9. 5. 2024

7. a, b, c, d
Organizira: Aleš Drinovec
Kraj izvedbe: šola
Skupina 1 – učilnica 203
Skupina 2 – učilnica 2
Skupina 3 – robotika
Skupina 4 – učilnica 22

1. ura: 10.00 – 10.40

razred	dejavnost	izvajalec
7a	1	Aleš Drinovec
7b	2	Alen Lovrić, Nataša Sitar
7c	3	Matevž Kokalj
7d	4	Matjuša Mihelčič, Andrej Smrekar

2. ura: 10.45 – 11.25

razred	dejavnost	izvajalec
7a	2	Alen Lovrić, Nataša Sitar
7b	3	Matevž Kokalj
7c	4	Matjuša Mihelčič, Andrej Smrekar
7d	1	Aleš Drinovec

3. ura: 11.30 – 12.15

razred	dejavnost	izvajalec
7a	3	Matevž Kokalj
7b	4	Matjuša Mihelčič, Andrej Smrekar
7c	1	Aleš Drinovec
7d	2	Alen Lovrić, Nataša Sitar

4. ura 12.20 – 13.00

razred	dejavnost	izvajalec
7a	4	Matjuša Mihelčič, Andrej Smrekar
7b	1	Aleš Drinovec
7c	2	Alen Lovrić, Nataša Sitar
7d	3	Matevž Kokalj

sreda, 8.5.2024
Dobrodelni akciji Otroci za Otroke (Rdeči križ) in Pokloni zvezek (Karitas)

Vabimo vas k podpori in sodelovanju v dobrodelnih akcijah Otroci za otroke v okviru Rdečega križa in Pokloni zvezek v okviru Karitasa. Z dobrodelnima akcijama spodbujamo in vzgajamo učence k solidarnosti in sočutju do svojih vrstnikov ter krepimo kulturo donatorstva.

Dobrodelni akciji bosta potekali **od srede, 8. 5. 2024 do petka, 7. 6 . 2024**. Zbiramo nove šolske potrebščine (šolske torbe, zvezke, barvice) in 1 evro.
1 evro zbiramo **do torka, 21. 5. 2024**.
Na **stari šoli** (Dunajska 390) šolske potrebščine in 1 evro učenci prinesejo pomočnici ravnateljice **Tatjani Ančnik,** na **novi šoli** (Črnuška 9) **razredniku ali izvajalki DSP Nataša Anderlič v uč. 7.**
Vljudno vabljeni k sodelovanju.

Območno združenje Ljubljana

Karitas
Slovenska karitas

DOBRODELNI AKCIJI

OTROCI ZA OTROKE IN POKLONI ZVEZEK

Dobrodelni akciji bosta potekali

od srede 8. 5. 2024, do petka, 7. 6. 2024.

Zbiramo nove šolske potrebščine

(šolske torbe, zvezke, barvice,…) in 1 evro.

1 evro lahko učenci prinesejo do torka, 21. 5. 2024!

Z vašo pomočjo bomo obdarili otroke iz socialno šibkih družin.

Šolske potrebščine in 1 evro lahko učenci prinesejo razredniku, gospe Nataši Anderlič na Črnuški 9 ali na Dunajski 390 pomočnici ravnateljice Tatjani Ančnik.

sreda, 8.5.2024
Učili smo se o glasbilih

Učenci 5. razredov so imeli tehniški dan o glasbilih. Uživali smo na koncertu izvirnih glasbil Petra Kusa. Izdelali smo brnivke, piščali in trobila.

četrtek, 9.5.2024
Posnetek predstave Palčič

Oglejte si posnetek predstave Palčič, učencev interesne dejavnosti gledališče, pod mentorstvom Ane Ugrinovske Kapun in Tanje Garvas.

Posnetek

četrtek, 9.5.2024
Obvezni pripomočki za NPZ 9r - LUM, 13.5.

Učenec za pisanje potrebuje črn ali moder kemični svinčnik oziroma črno ali modro nalivno pero, za risanje pa svinčnik 2B, komplet barvnih svinčnikov, geotrikotnik, šilček in radirko. Komplet barvnih svinčnikov -barvic naj vključuje primarne in sekundarne barve ter črno barvo.

petek, 10.5.2024
Predlog sveta staršev k podpisu peticije

Spoštovani starši,
na vas se obračamo, da bi nagovorili prometno varnost v okolici šole. Na dolgi rok bi radi spodbudili, da otroci v šolo prihajajo peš, hkrati pa se zavedamo, da je treba najprej zagotoviti varnost otrok.
Pred časom smo vas povabili k reševanju ankete o prometni varnosti v Črnučah. Pobudnik ankete je Četrtna skupnost Črnuče, ki pripravlja akcijski načrt za promet. Pobudo podpiramo, vam pa se zahvaljujemo za odziv na anketo.
Tokrat pa vas na pobudo predsednika sveta staršev in ravnateljice vabimo še k podpisu peticije za nižjo omejitev hitrost na Dunajski cesti skozi Črnuče. Predlagamo, da bi za boljšo varnost vseh, še posebej otrok, omejitev znižali iz 50 km/h na 40 km/h. Ukrep bi veljal med križiščem s Štajersko cesto in krožiščem z Obvozno cesto.
Umirjanje prometa skozi naselje je trend vse več evropskih mest in dokazano znižuje število hudih poškodb med pešci in kolesarji.
Podporo predlogu lahko oddate v tem obrazcu.

Peticijo bo predsednik sveta staršev naslovil na Mestno občino Ljubljana.
Če ste peticijo že podpisali, se vam iskreno zahvaljujemo.
Zlatka Vlasta Zgonc, ravnateljica
Matej Praprotnik, predsednik sveta staršev

petek, 10.5.2024
Šli so po poti ob žici

1.-5. razredi smo se odpravili na Pot ob žici. Peti razredi smo del poti, in sicer od Koseškega bajerja do Livade, kar znaša skoraj 11km.

nedelja, 12.5.2024
Debaterji na zaključku projekta Mojstri digitalne prihodnosti

Debaterke in debaterji smo se udeležili svečanega zaključka projekta Mojstri digitalne prihodnosti, ki je pod pokroviteljstvom guvernerja Centralne banke Slovenije in predsednice države dr. Nataše Pirc Musar potekal vse leto.

Mentorica Debatnega kluba: Zvonka Lavbič Saje

ponedeljek, 13.5.2024
Izlet planinskih škratov na Lubnik

PLANINSKI ŠKRATI !
V soboto, **18. 5. 2024,** pripravljamo 5. izlet za planinske škrate. Tokrat se odpravljamo na **Lubnik nad Škofjo Loko.** Zbor pred šolo na Črnuški 9 bo **ob 8.00 uri.** Predvideni povratek bo okoli **14. ure** na isto mesto. Izpred šole se bomo peljali z izrednim avtobusnim prevozom do Škofje Loke.
Planinska pot na Lubnik iz Veštra preko Gabrovega je čudovit izlet, ki ponuja razgled na okoliške hribe in doline. Čas hoje je približno **1 uro in 30 minut**. Tukaj je opis poti:

1. Pot se začne na koncu Škofje Loke proti Selški dolini, v Veštru. Opazimo planinske oznake za Lubnik, ki nas usmerijo na peš pot. Sprva se pot prečno vzpne čez razgledno travnato pobočje.
2. **Vas Gabrovo**: Po približno pol ure hoje od izhodišča pridemo do vasi Gabrovo. Iz vasi Gabrovo nadaljujemo po za promet zaprti gozdni cesti, ki se rahlo vzpenja ob robu gozda.
3. **Pot na Lubnik**: Pot se strmo vzpne skozi gozd. Nekoliko višje se priključi širokemu kolovozu, ki mu sledimo v desno. Na vrhu Lubnika stoji planinski dom, kjer si lahko privoščite okusno hrano (flancate) in uživate v čudovitem razgledu na Gorenjsko ter okoliška gorovja.

Planinski čevlji so nujno potrebni, **športni copati so neprimerna obutev**. Kdor ima pohodne palice jih lahko vzame s seboj. V nahrbtniku ne smejo manjkati rezervna oblačila (rokavice, kapa, majica), malica, pijača, nekaj denarja, če si bodo želeli kupiti čaj in planinska knjižica. Planinski dom je odprt.
Kdor še ni kupil planinske markice, lahko to stori še na tem izletu (9 evrov).

Zaradi lažje organizacije vas prosimo, da se na izlet predhodno prijavite do **<u>četrtka, 16. 5. 2024 do 12. ure *preko spletnega obrazca*</u>**. **Denar za prevoz** boste plačali po položnicah. Predvidena cena znaša 13€ (odvisno od števila udeležencev).
V primeru dežja, se izlet prestavi na 25.5.2024.
Mentorji planinskega krožka

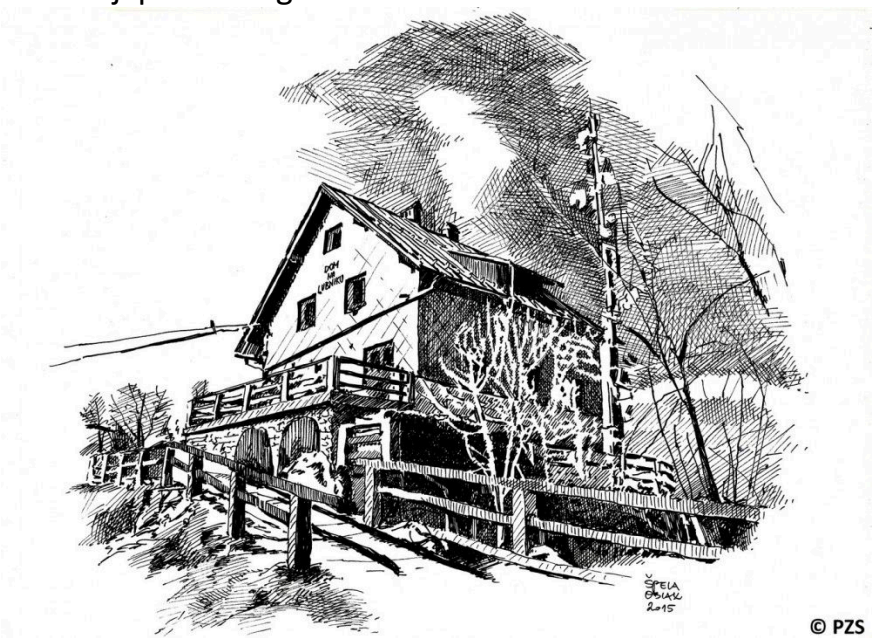

ponedeljek, 13.5.2024
Obisk Letalske policijske enote na Brniku

V okviru predmeta VNN smo se odpravili na ogled letalske policijske enote na Brnik. Pilot Luka nam je razkazal enoto, njihove helikopterje in opremo. Bilo je super.

ponedeljek, 13.5.2024
Obravnava umetnih mas pri TIT 7r

Pri predmetu **TIT7** - tehnika za 7. razrede imamo na programu spoznavanje **umetnih snovi**. Predstavljamo vam nekaj izdelkov, ki smo jih pred kratkim končali.
Iz **penjenega PVC**-ja smo naredili **stojala za pisala**. Najprej smo narisali načrte na delovne liste. Kasneje smo narisali potrebne dimenzije na večbarvne PVC plošče. Izrezane kose plošč smo krivili in zvrtali luknje. Nastali so lepi in uporabni izdelki.

Iz **penjene gume** smo naredili **večnamenske torbice** oz. zaščitne ovitke. Zopet smo najprej narisali načrt. Namesto šivanja smo uporabili kovinske netke. Za odpiranje in zapiranje smo prilepili dvostranski kos traku - ježek.
Izdelke so na koncu še polepšali in okrasili po svojih zamislih ...

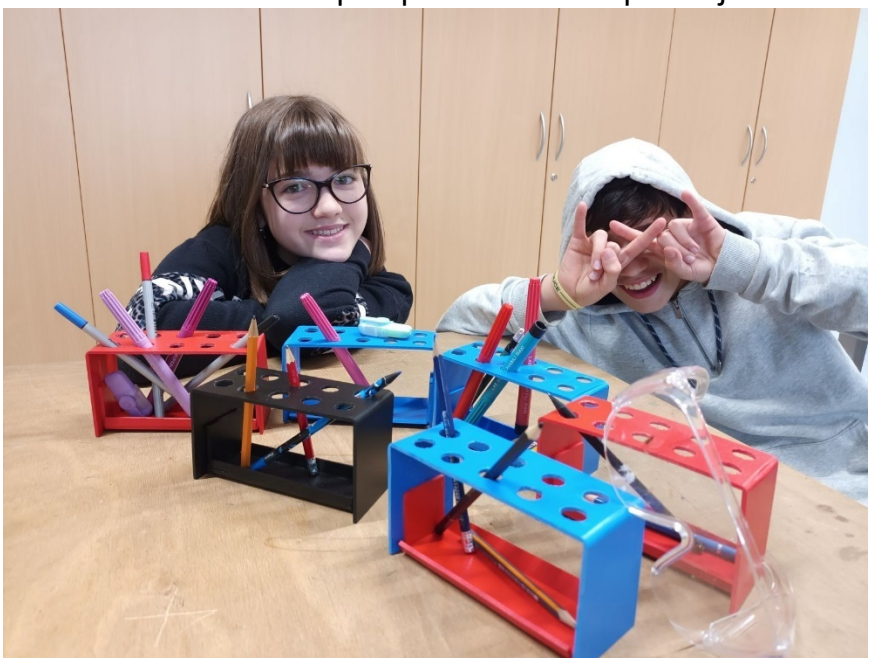

ponedeljek, 13.5.2024
Seznanili so se z novejšo zgodovino

Devetošolci so po pisanju NPZ iz LUM obiskali Muzej novejše zgodovine v okviru delnega kulturnega dne. Utrdili so zgodovinsko znanje o prvi in drugi svetovni vojni ter spoznali dejstva o načinu življenja in pomembnih zgodovinskih mejnikih v 2. polovici 20. stoletja.

torek, 14.5.2024
Robotiki tik pod vrhom

Na državnem tekmovanju v robotu reševalcu sta Jaka in Fedja osvojila četrto mesto. V drugi ekipi naše šole je Sara O. v prvem letu ukvarjanja z robotiko zasedla 13. mesto. Tekmovalo je 21 osnovnošolskih in 19 srednješolskih ekip.

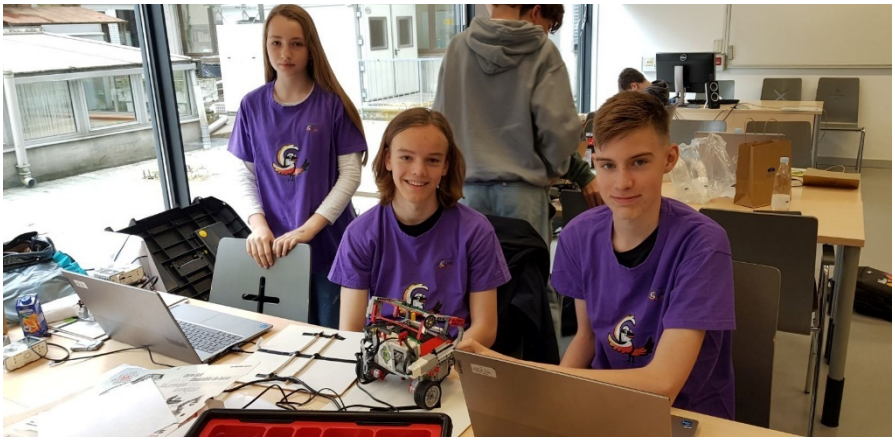

torek, 14.5.2024
Kaj veš o prometu - regijsko

V sredo, 15.5. gostimo regijsko tekmovanje Kaj veš o prometu. od 8.-12. ure bo potekalo v Črnučah. Vožnja od 10.30.-11.30. ure.
Rezultati
Spletna učilnica za pisni test

sreda, 15.5.2024
Nastopili smo na atletskem pokalu Ljubljane

Naši učenci so nastopili na atletskem pokalu ljubljanskih šol za mlajše učence in učenke...

sreda, 15.5.2024
Kaj veš o prometu tokrat v znamenju drugih mest

Na ljubljanskem tekmovanju v kolesarstvu je bil Fedja P. drugi in Andraž M. četrti. Dekleti Iva P. in Iva K. sta bili sedma in trinajsta med 20 udeleženci. Ekipno smo bili drugi. Zmagala je OŠ Sostro, prvakinja pa je postala Nina K. (OŠ Sostro).

Rezultati

Zahvala vsem mentorjem, prostovoljkam, ocenjevalcem, redarjem, članom ZŠAM, policiji in SPV CP Ljubljana, ki so poskrbeli za varno izvedbo tekmovanja.

sreda, 15.5.2024
Štafeta starejših dečkov prva v Ljubljani

Naši atleti so se odlično odrezali na mestnem prvenstvu v atletiki. Štafeta starejših dečkov je zasedla prvo mesto.

četrtek, 16.5.2024
Varno s Soncem

Z mesecem majem se naša šola ponovno aktivno vključuje v program Varno s soncem, s katerim NIJZ že vrsto let opozarja na pomen pravilne zaščite pred škodljivim delovanjem sončnih žarkov. V obdobju, ko se spodbuja gibanje v naravi, je izvajanje ukrepov za zaščito pred prekomerno izpostavljenostjo sončnemu UV sevanju, še posebej pomembno. Vsi, ki sodelujemo v programu Varno s soncem, želimo doseči čim večjo osveščenost prebivalcev (učencev, staršev, učiteljev) o škodljivih učinkih prekomernega izpostavljanja sončnemu sevanju in o pomenu izvajanja samozaščitnih ukrepov za varovanje zdravja ter doprinesti k spremenjenemu odnosu do sonca.

Kako že gre? Saj vemo! Ko je sonce najmočnejše, poiščemo **senco**, nosimo **pokrivala** in poskrbimo, da pijemo veliko **vode**. Kaj več pa v zloženki [UV sevanje – Kako poskrbim za svoje zdravje?]

sobota, 18.5.2024
Planinci so jo mahnili proti Lubniku

Planinski škrati so jo na petem pohodu mahnili proti Lubniku nad Škofjo Loko. Krenili so iz Veštra preko Selške Sore proti vasici Gabrovo (632 m). Pot je bila zaradi četrtkovega dežja zelo razmočena in blatna. Na Gabrovem smo bili že v časovni stiski in med hitrim pohodom do Doma na Lubniku s hitrim spustom ali lagodnim spustom s sladoledom na škofjeloškem gradu, so se škrati premeteno odločili za slednje. Preživeli smo prijeten dan z družabnimi igrami in sladoledom.

sobota, 18.5.2024
Dekleta odlična v ritmični gimnastiki

Na osnovni šoli Šenčur je potekalo prvenstvo v ritmični gimnastiki ŠD Gazela, na katerem je sodelovalo 15 ekip iz 10 osnovnih šol, med njimi tudi 4 ekipe iz naše šole. Dekleta so zelo uspešno nastopila na tekmovanju in osvojila tri prva mesta in eno drugo mesto. Tekma je bila polna pozitivne energije in navdušenja gledalcev, ki so napolnili dvorano. Tekmovalke so pokazale izjemne sposobnosti in dosegle odlične rezultate, ki so objavljeni na spletni strani ŠD Gazela: povezava.

Na strani boste našli tudi čudovite fotografije, ki jih je v svoj objektiv ujel fotograf Tibor Zupan.

ponedeljek, 20.5.2024
Zlato priznanje za raziskovalno nalogo

Mladi raziskovalki Tinkara R. in Inti Č. sta s svojo izjemno raziskovalno nalogo s področja biologije z naslovom **Številčnost in razporejanje netopirjev v rovu Pod Vrhom Svetih Treh**

Kraljev, dosegli najboljši rezultat v državi in s tem osvojili zlato priznanje. Za uspeh jima izrekam iskreno pohvalo in čestitke.

mentorica Petra Simčič, prof., univ. dipl. inž.

torek, 21.5.2024
Obisk avtorjev knjige Zadeva z Levom

V okviru projekta Naša mala knjižnica smo na stari šoli gostili pisatelja in ilustratorja – **Stefana Boonena in Melvina** iz Belgije. Prebirali smo njuno knjigo **Zadeva z Levom** in reševali kviz. Ker smo se na njem odlično odrezali, smo za nagrado dobili ilustracijo, ki jo je ob naših predlogih narisal Melvin. Gosta sta bila zelo prijetna in zabavna, tako da smo ob obisku res uživali!

sreda, 22.5.2024
Učenci so bili na obisku v Madridu

Petnajst učencev pravkar sodeluje v projektu Erasmus+ z gostovanjem v Madridu, na šoli Santa Maria. Začeli so z ogledom nastopa tolkačev in s športnimi igrami, nadaljevali bodo s poukom, ogledi muzejev, Madrida in Toleda. Bivali bodo pri španskih vrstnikih, ki so jih že gostili pri nas.

4. dan: je bil zelo zgodovinsko obarvan. Spoznali smo srednjeveško mesto Toledo, ki je bilo v preteklosti glavno mesto.

sreda, 22.5.2024
Izdelali smo pošastke

V 5.a razredu smo izdelali pošastke. Urili smo se v tkanju, šivanju, kvačkanju, pletenju kitk ter vezenju.

četrtek, 23.5.2024
Prometni ukrepi na Črnučah

Spoštovani starši,
zahvaljujemo se vam za vaše sodelovanje v anketi o stanju prometa v četrtni skupnosti Črnuče lani jeseni. Vaša mnenja in izkušnje so bile ključnega pomena pri oblikovanju nabora ukrepov. Nekaj zanimivih podatkov je v priloženem letaku.
Sedaj vas ponovno vabimo k sodelovanju v anketi o sprejemljivosti ukrepov. Vaše mnenje nam bo pomagalo razumeti, kako ukrepe najbolje prilagoditi potrebam in pričakovanjem naše skupnosti. Na koncu vprašalnika je tudi možnost pobude za dodatne ukrepe.
https://www.1ka.si/ANCrnuceUkrepi
Zahvaljujemo se vam za vaš čas in sodelovanje.

Akcijski načrt za promet v Četrtni skupnosti ČRNUČE

Z Akcijskim načrtom, ki podpira cilje Celostne prometne strategije Mestne občine Ljubljana (CPS MOL), uvajamo trajnostne pristope in zagotavljamo enakovredno dostopnost za vse. Skupaj zmanjšujemo okoljski odtis in ustvarjamo prijetnejšo okolje za prebivalce, dnevne migrante in obiskovalce.

Ali ste vedeli?

- Skoraj polovico osnovnošolcev v ČS Črnuče pripeljejo v šolo z avtomobilom.
- 4 od 10 prebivalcev ČS Črnuče ne morejo voziti avtomobila (mladoletni, starejši, osebe brez vozniškega dovoljenja, socialno šibkejši, gibalno ovirani ...)
- 8 od 10 vprašanih ocenjuje, da je varnost kolesarjev nezadostna.
- Več kot ¾ prebivalcev želi zmanjšati število osebnih vozil na cestah in umiriti promet v naseljih.
- V desetih letih so pešci in kolesarji v ČS Črnuče predstavljali polovico vseh žrtev hujših prometnih nesreč.
- 6 od 10 potovanj v Črnučah se opravi z avtomobilom, še več v vzhodnem delu, kjer so razmere za trajnostni promet slabše.
- 92 odstotkov anketiranih zahteva bolj urejene javne površine.
- 9 od 10 vprašanih si želi več površin, prilagojenih starejšim.
- 98 odstotkov prebivalcev živi v 500-metrskem območju od avtobusnega postajališča.
- Samo polovica prebivalcev v ČS Črnuče ima dostop do frekventnega javnega prevoza, v primerjavi s 85 odstotki v MOL.
- Postajališče Črnuče ponuja več kot 200 odhodov dnevno proti središču Ljubljane.
- Vlak iz Črnuč do središča Ljubljane vozi samo 11 minut.
- Več kot 80 odstotkov anketiranih ocenjuje kakovost življenja v ČS Črnuče kot dobro.

80 % vprašanih ocenjuje, da je varnost kolesarjev nezadostna

45 % otrok v OŠ pripeljejo z avtomobilom

200 odhodov avtobusov dnevno iz postajališča Črnuče proti centru

11 min potuje vlak iz Črnuč do središča mesta

četrtek, 23.5.2024
Pohod po Polhograjcih

Nekateri osmošolci so se danes zjutraj podali na tridnevni pohod čez Polhograjske Dolomite. Čez Katarino in mimo Gont smo se povzpeli na najvišji vrh našega pohoda, Tošč. Spremljajo nas mešani občutki a verjamemo, da bomo zmogli.

Po naporni noči, ko nas je spremljal vonj svežega sena in nas je v spanec potopilo mukanje krav in utrujenost, nas je v nov dan prebudilo petelinovo kikirikanja. Danes nas hladi le rahel piš vetra. Greje nas dobra misel na slasten jelenji golaž. Otroci pravijo, da bodo 'verjetno" preživeli ..?

četrtek, 23.5.2024
Erasmus+ - učitelji na obisku Latvije

Sobivam s sabo, s tabo in mi vsi z naravo.
V teh dneh se trije učitelji naše šole mudijo na obisku osnovne šole v latvijskem mestu Liepaja. Tam opazujejo pouk, predvsem pouk na prostem in hkrati soustvarjajo aktivnosti vezane na delo v šoli. Obenem predstavljajo našo šolo, naše projekte in Slovenijo ter izmenjujejo primere dobre prakse.

četrtek, 23.5.2024
Še zadnjič letos smo izdelovali SLIIIMEE!

Počasi zaključujemo izbirne predmete pri likovni umetnosti. Še zadnjič letos smo izdelovali SLIIIMEE! Sluz, po slovensko.
Pri izdelavi smo vedno polni pričakovanj. Bo ali ne bo uspelo! Tokrat nam je. Čisto vsem. Bravo!

Mentorica Vida Zagorc Ušeničnik, prof.lik.ped

petek, 24.5.2024
Zaključek natečaja Knjiga moja izbira

Z veseljem sem učenke Elo S, Luizo R.K., Julijo K.in učenca Broma V.L., ki so sodelovali v literarnem in likovnem natečaju *Knjiga moja izbira* Založbe Miš, popeljala na zaključno prireditev, ker:

- Je Ela S. 4r (mentorica Andreja Mohar) prejela nagrado za naj likovno delo druge triade.
- Smo poslušali intervju z nizozemsko pisateljico Anne Woltz in se z njo družili.
- Smo uživali v filmu /po knjižni predlogi Anne Woltz/ Poletje s Tesso.
- Smo vsi knjigoljubci.

Zvonka Lavbič Saje

sobota, 25.5.2024
Zlato in srebro na tekmovanju iz kemije

Na državnem tekmovanju iz kemije je Lovro A. osvojil zlato Preglovo priznanje, Zala M. pa srebrno Preglovo priznanje.

Čestitke obema in mentorici Barbari Rubin.

ponedeljek, 27.5.2024
Bili so v pustolovskem parku Geoss

Učenci izbirnih predmetov ŠZZ in ŠSP so obiskali pustolovski park in se super imeli.

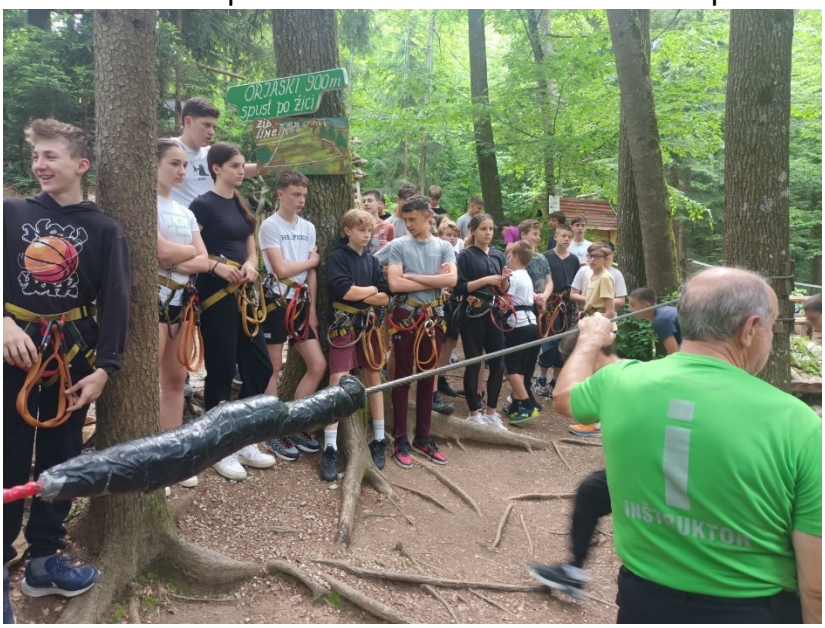

torek, 28.5.2024
Pripravili so zdravo sladico

V prvem razredu smo pripravili zdravo sladico. Spoznavali smo različno sadje, ga sami narezali, malo posladkali in ...dober tek!

torek, 28.5.2024
Možici iz lesa

Predstavljamo vam projekt, ki smo ga pri predmetu tehnika s **šestimi razredi** ravno zaključili. Izdelali smo **možice iz lesa**.
Najprej so učenke in učenci narisali načrt. Na podlagi načrta smo lahko iz masivnega smrekovega lesa izrezali prave dimenzije. Ker smo želeli, da se roke premikajo, smo te kose lesa zvrtali in privijačili. Ostale dele smo lepili z Mekolom - lepilom za les.
S tem so bili postopki izdelave naših možicev zaključeni.
Ob koncu so izdelke še polepšali in jim s svojo domišljijo vdahnili karakter ...

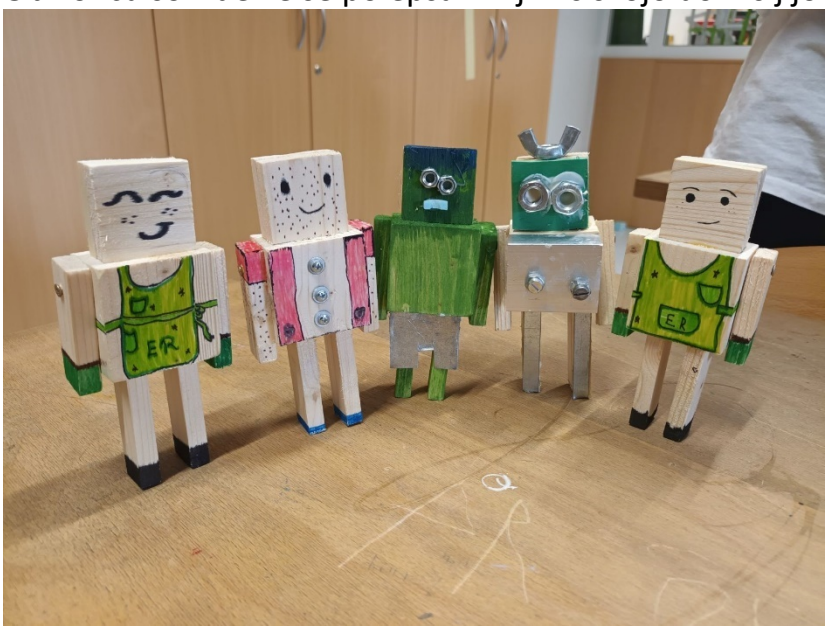

sreda, 29.5.2024
Odličen uspeh na mestnem finalu atletike

Izjemen uspeh naših atletov na mestnem finalu. Štafeta fantov je pometla s konkurenco in zmagala.

četrtek, 30.5.2024
Vabilo na koncert pevskih zborov

Vabilo na koncert pevskih zborov
Prisrčno Vas vabimo na koncert pevskih zborov naše šole, ki bo **v torek, 4.6.2024 ob 19.00** v **športni dvorani** ob naši šoli na Črnuški cesti 9.
Z veseljem Vam tudi sporočamo, da smo z mladinskim pevskim zborom na **mednarodnem festivalu Slovakia Cantat v Bratislavi** prejeli **zlato priznanje**. Nastopati na mednarodnem zborovskem festivalu je bilo za nas veliko doživetje, ki se ga bomo vedno z veseljem spominjali.
Mitja Vaupotič, zborovodja

petek, 31.5.2024
Izlet planinskih škratov na Zelenico

PLANINSKI ŠKRATJE in ŠKRATI!

V soboto, 8. 6. 2024, vas vabimo na planinski izlet na Zelenico.

Na izlet vabimo planinske škrate in njihove starše.

OPIS POTI: Z avtobusom se bomo odpeljali proti Ljubelju. Od tu bomo pot nadaljevali peš proti Domu na Zelenici. Pohod ne bo zahteven, saj je pot označena kot lahka planinska pot. Dom na Zelenici se nahaja na višini 1536 m. Višinske razlike od Ljubelja do doma je 480 m.

ODHOD: **ob 8.00 pred šolo na Črnuški 9**

POVRATEK: **ob15.00** na isto mesto

SKUPNI ČAS HOJE: **3 ure**

OPREMA: planinski čevlji, pulover iz termovelurja ali flisa, topla vetrovka, rezervna oblačila, nahrbtnik z malico in pijačo (v plastenki ali termovki), planinska izkaznica, planinske palice – zelo zaželene.

Zaradi lažje organizacije vas prosimo, da se na izlet predhodno prijavite preko spletnega obrazca **do četrtka, 6.6.2024, do 10.00 ure**.

Prevoz je brezplačen.

Prijava je dokončna.

Pridite, kadar smo skupaj nam je lepo!
Prijavni obrazec

sobota, 1.6.2024
Turnir mlajših rokometašic

Naše rokometašice so se udeležili turnirja ljubljanskih osnovnih šol iz mini rokometa.

Mentorica: Inna Beguš Dolgun

sobota, 1.6.2024
NPZ vpogled za 9r

Razpored vpogledov v ovrednotene teste NPZ
ponedeljek, 3. 6. 2024 in torek, 4. 6.2024
Vpogled v ovrednotene preizkuse znanja učencev 9. r

9. razred

	0.ura	1.ura	2.ura	3.ura	4.ura	5.ura
PONEDELJEK 9.a			MAT– B. Horvat, računalnica	SLJ – Sitar računalnica (cel 9.a)		
PONEDELJEK 9.b						LUM - V. Zagorc U. uč. robotike
PONEDELJEK 9.c		SLJ – T. Novak računalnica (cel 9.c)	MAT– B. Kastelic, Uč. robotike			
PONEDELJEK 9.d					LUM - V. Zagorc U. uč. robotike	MAT– Horv računalnica
PONEDELJEK 9.e		LUM - V. Zagorc U. uč. robotike		SLJ – P. Paternoster računalnica (cel 9.e)	MAT – T. Šprajc računalnica	

	0.ura	1.ura	2.ura	3.ura	4.ura	5.ura
TOREK 9.a		LUM - V. Zagorc U. uč. robotike				
TOREK 9.b	SLJ – M. Cizej robotika (cel 9.b)					MAT – T. Šp računalnica
TOREK 9.c					LUM - V. Zagorc U. uč. robotike	
TOREK 9.d			SLJ – T. Novak računalnica (cel 9.d)			
TOREK 9.e						

Vpogled v naloge iz NPZ za starše in učence bo mogoč v sredo 5.6. 2024, med 7.30 in 8.15 uro.
(T. Šprajc, M. Cizej, V. Zagorc U.)

sobota, 1.6.2024
Debaterji in prostovoljci v Gardalandu

Debetarke in debaterji ter prostovoljke so doživele lep in z mnogimi atrakcijami napolnjen dan v Gardalandu.

Mentorica Debatnega kluba in prostovoljstva: Zvonka Lavbič Saje

nedelja, 2.6.2024
Tekmovanja v znanju - podelitve

Ob koncu leta potekajo svečane podelitve priznanj s tekmovanj v znanju. Najboljšim tekmovalcem v računalniškem bobru so bile podeljene v petek, 31.5.
Prvak med osmimi razredi je bil Lovro A.

Na sliki skupaj z voditeljem Nikom Škrlecem.
[Članek na Gospodarski zbornici]
Na podelitvi priznanj ZOTK-inim talentom so priznanja za prva mesta prejeli:
Inti Č. in Tinkara R. za raziskovalno nalogo
Jaka Z. za zmago v robotiki
[Članek na strani ZOTKS]

torek, 4.6.2024
Učenci petih razredov so opravljali kolesarski izpit

Končno se nas je nebo le usmililo in nam dovolilo izvedbo kolesarskega izpita.

torek, 4.6.2024
Pevci navdušili na zaključnem koncertu

Tradicionalni koncert pevskih zborov je publiki predstavil celoletno uspešno delo. Predstavila se je tudi folklorna skupina in jazz instrumentalna skupina Lovro, Aron in Mark.
Sedem pevk je zaključilo osnovno šolo (Ana, Ela, Julija, Tinkara, Inti, Anđela in Sara). Poslovile so se s posebej za to pripravljeno pesmijo.
Ob pesmih mladinskega pevskega zbora se je zborovodja Mitja Vaupotič posebej zahvalil Otu Pestnerju, ki je za zbor pripravil priredbo gospela za mednarodno tekmovanje.
Ravnateljica se je zahvalila Andreji Dominc za delo s folklorno skupino in zborovodji Mitji Vaupotiču za uspešno delo z zbori. Zahvala gre tudi vsem sodelavcem, ki so prispevali k izvedbi koncerta.

sreda, 5.6.2024
Atleti odlični na državnem

V Slovenski Bistrici je bilo atletsko državno prvenstvo. Nikola Z. je osvojil 2. mesto v skoku v daljino, Tim P. je osvojil 4. mesto na 60 m, Zarja Ž 4. mesto v teku na 300 m, štafeta starejših

dečkov (Tim P., Rudi P., Žan R., Tevž H.) je osvojila 4. mesto in Elena T. 8. mesto v skoku v višino.

sreda, 5.6.2024
MEPI-jevci so odšli na poskusno odpravo

Končno je napoved za dva dneva taka, da lahko izvedemo poskusno odpravo MEPI. Devetošolci so to hitro izkoristili.

Prvi dan smo prehodili veliko več kot smo nameravali, do cilja smo prišli po ovinkih. Po postavljanju šotorov in kuhanju večerje smo se pozno v noč družili ob tabornem ognju.

Po kratki noči smo šli na najvišjo točko te odprave Ermanovec in se po daljšem postanku za kosilo in počitek spustili v Cerkno. Poskusna odprava je uspešno zaključena, čez dva dni gremo še na glavno.

sreda, 5.6.2024
Preizkušali so električna vezja

V 7. razredih smo pri tehniki v prejšnjem tednu končali z našim zadnjim projektom.
Spoznavali smo delovanje **električnega kroga**. Najprej smo izdelali preprost **ventilator**. Vključili smo tudi **stikalo**. Drugemu izdelku smo dodali še **lučko**.

sreda, 5.6.2024
Ekipa debaterjev s posebno nagrado

Ekipa Hobit je prejela posebno nagrado - obisk Centralne banke Slovenije.
Bilo je prelepo doživetje.

sreda, 5.6.2024
Pouk na prostem

Petošolci so uživali v raziskovanju okolice šole.

V 5.a smo preživeli dan na prostem. Raziskovali smo rastline, prst, merili temperaturo, opazovali okolico in na koncu naslikali še umetnino iz naravnih barv.

četrtek, 6.6.2024
Razpored vpogleda v NPZ za 6r

petek, 7. 6. 2024 in ponedeljek, 10.6.2024
Vpogled v ovrednotene preizkuse znanja učencev 6. r v naloge NPZ
Vse pripombe (napake) sporočite Petru, osebno, takoj po pregledu nalog.

6. razred

	0.ura	1.ura	2..ura	3.ura	4.ura	5.ura
PETEK 6.a				SLJ – M. Miljković računalnica		TJA – P.A.Puntar računalnica
PETEK 6.b						
PETEK 6.c					MAT – M. Kokalj računalnica	
PETEK 6.d		MAT – B. Horvat računalnica			SLJ – T. Novak uč. robotike	TJA – A. Lovrič uč. robotike

	0.ura	1.ura	2.ura	3.ura	4.ura	5.ura
PONEDELJEK 6.a				MAT – B. Kastelic računalnica		
PONEDELJEK 6.b		MAT – M. Kokalj računalnica	TJA – K. Božič uč. robotike			SLJ – M. Cizej računalnica
PONEDELJEK 6.c		TJA – M. Vrčko uč. robotike	SLJ – P.Paternoster računalnica			
PONEDELJEK 6.d						

Vpogled v naloge za starše in učence bo mogoč v **torek, 11.6.2024, od 7.30 do 8.15 ure. (T. Šprajc, M. Cizej, A. Lovrič)**

petek, 7.6.2024
Prvošolci so tekmovali med dvema

Igrali smo med dvema ognjema.

petek, 7.6.2024
Izdelali smo okrasna stojala za knjige

S **šestimi razredi** smo pri tehniki končali naš **zadnji projekt** v šolskem letu.
Izdelali smo **okrasna stojala za knjige**.
Vabimo vas, da si ogledate nekaj lepih rešitev.

sobota, 8.6.2024
Planinci na spominskem pohodu na Zelenici

Planinski škrati so se skupaj s črnuškimi planinci udeležili spominskega pohoda C. Merčuna na Zelenico.

nedelja, 9.6.2024
MEPI-jevci na glavni odpravi

Z ljubljanske železniške postaje so se MEPI-jevci odpravili do Kranja. Mahnili so jo skozi Stražišče na Sv. Jošta nad Kranjem. Z orientacijo ni bilo težav, saj so jim bili v pomoč številni nedeljski pohodniki, ki so izkoristili lep dan za obisk hriba. Z Jošta je pot vodila mimo Špičastega hriba na Sv. Mohor. Tu je topli obrok in priprava na nočitev.

Zabavne igre zvečer in mirna noč na bližnji kmetiji, nevihta je šla na srečo mimo nas. Drugi dan pa zaenkrat še uspešno bežimo pred dežjem.

ponedeljek, 10.6.2024
Spoznavali so Emono

Petošolci so se odpravili po sledeh rimske Emone.

torek, 11.6.2024
Že sedmič smo obeležili Puškinov dan

Veliki ruski pesnik, Aleksander Sergejevič Puškin, 6. junija praznuje svoj rojstni dan.
Takrat se učenci ruščine iz vse Slovenije zberejo in z recitacijo, igro in druženjem praznujejo njegov rojstni dan, ki je tudi dan ruskega jezika.
Letos so našo šolo obiskali učenci ruščine iz OŠ Prule, saj so se z našimi učenci celo leto v ruščini dopisovali v okviru projekta *Drug po perepiske.*
Naši učenci so jim pripravili *sirnike,* skutine kolačke, z malinovo omako, učiteljica dodatne strokovne pomoči, Aksana Helyasina, pa je pripravila obred pitja čaja na ruski način. Učenci so poleg različnih čajev (*ivan čaj, čjornij čaj, fruktovij čaj*) okušali še druge dobrote, ki se tradicionalno strežejo ob čaju: pastile, tulske medenjake, čokoladice "ptičje mleko" ter suške, baranke in bublike, ki so neke vrste preste. Učenci obeh šol so recitirali Puškinovo pravljico o mrtvi kraljični, naši sedmošolci pa so zaigrali rusko ljudsko pravljico *Repka.* Vsi učenci so prejeli tudi priznanja za sodelovanje v ruskem bralno-motivacijskem projektu **Branje je kul!** (*Čitat - eto kruto!)*. Ob dobri hrani in družbi smo si obljubili, da se naslednje leto ponovno srečamo.

Mojca Ekart Dvorščak

torek, 11.6.2024
Obiskali so Bistro

Tretješolci so bili na naravoslovnem dnevu v Tehniškem muzeju Bistra.

torek, 11.6.2024
Pravljični maraton

V junijskem popoldnevu se je na šolskem igrišču pri stari šoli odvil maraton branja pravljic. V uri in pol je 10 učiteljic prebralo naslednje pravljice: Antje Damm: Goljata čakam, Amy Krouse Rosenthal: Skovirček, Jonathan Allen: Nisem srčkan, Julia Donaldson: Ribek, David Walliams: V naši šoli je kača, Michael Engler: Midva sva prijatelja, Iva Berger: Iza in ljubezenski urok, Ida Mlakar Črnič: Kako sta Bibi in Gusti porahljala prepir in Svetlana Makarovič: Miška si skuje srečo. Otroci so tudi likovno ustvarjali ob pesmicah Anje Štefan: Drobtine iz mišje doline. Za zaključek pa smo skupaj zapeli Mačka Murija.
Tako se je košček popoldneva odvil nekoliko drugače …

Damijana Medved

sreda, 12.6.2024
Seznami gradiv za ŠL 2024/2025

Objavljeni so spiski gradiv za naslednje šolsko leto
Gradiva

sreda, 12.6.2024
Ustvarjali so na temo o Mavrični ribici

Na uri likovne vzgoje smo v 1. d razredu brali poučno pravljico Mavrična ribica od avtorja Marcusa Pfisterja.
Pravljica govori o Mavrični ribici, ki postane srečna šele, ko se nauči deliti z drugimi.
Učenci so najprej s temperami pobarvali morsko ozadje. S tehniko trganja papirja - trganka, so ribici nalepili luske.
Še posebej jim je bilo všeč, ker so lahko za okrasitev uporabljali folijo, ki se vidno blešči.
Za tako krasne mavrične ribice so učenci potrebovali skoraj dve šolski uri vztrajnega dela.

sreda, 12.6.2024
Rubi zlata na tekmovanju iz slovenščine

Na državnem tekmovanju v pisanju spisov za Cankarjevo priznanje je zlato priznanje osvojila Rubi O.

Iskrene čestitke!

četrtek, 13.6.2024
Devetošolci so se poslovili z valeto

Devetošolci so z razredniki pripravili prijeten program in se poslovili od osnovne šole. Najboljši na svojih področjih so prejeli priznanja. Razredi so se zahvalili razrednikom in osebju ter zaključili s plesom s starši in torto.

Še več slik

petek, 14.6.2024
Tretješolci so imeli športni dan

Tekmovali so v med dvema ognjema, vozili skiro in rolali.

petek, 14.6.2024
Nagradni izlet

Zlati Maksi, naj sošolci, mladinski pevski zbor in športniki so bili na nagradnem izletu na kopališču Kolezija.

ponedeljek, 17.6.2024
Petošolci so v Pacugu na LŠN

Učenci petih razredov so varno prispeli v Pacug in že uživajo v letni šoli v naravi.

1. dan (pdf)

Prvi dan v Pacugu je za nami. Vreme je sončno, morje je slano in sladoled je mrzel. Poleg učenja plavanja, smo danes ujeli čudovit sončni zahod v Fiesi in si ogledali jezeri.

Drugi dan smo si ogledali Strunjanske soline, hodili smo po skalah in izpopolnjevali plavalno tehniko. Popoldan nas čakajo še športne igre in orientacija.
2. dan (pdf)
Tretji dan smo že pred zajtrkom preživeli na plaži, popoldan smo se z ladjico odpeljali v Piran, si ogledali akvarij in spoznavali zgodovino mesta v Media domu. Po večerji nas čakajo še športne igre.
3. dan (pdf)
Jutranji pouk na plaži.
4. dan (pdf)

ponedeljek, 17.6.2024
Učenci 4r so na LŠN v Osilnici

Učenci 4. razredov že uživajo na taboru v Osilnici.

Preživeli smo prelepo umetniško popoldne ob reki Čabranki.

ponedeljek, 17.6.2024
Poletni dan v PB

V podaljšanem bivanju smo na stari šoli izvedli Poletni dan z različnimi delavnicami. Otroci so lahko izbirali med ustvarjanjem različnih origamijev, risanjem s kredami in risanjem po telesu, skakanjem s kolebnico in igro z obroči, ni pa manjkalo niti poletnih glasbenih ritmov. Bilo je veselo in sproščeno popoldne.

torek, 18.6.2024
Vrtiljak 2023/2024

Izšlo je šolsko glasilo za šolsko leto 2023/2024, za prijetno počitniško branje.

Glasilo OŠ n. h. Maksa Pečarja

Šolsko leto 2023/2024

Vrtiljak 2024

sreda, 19.6.2024
Astrofizik na naravoslovnem dnevu

Učenci osmih razredov so v okviru naravoslovnega dneva poslušali predavanje astrofizika dr. Andreja Prše, ki že 17 let deluje v ZDA kot profesor astrofizike in planetarne znanosti na Univerzi Villanova.

V okviru pedagoške konference s strokovnimi delavci šole ter dvema dve-urnima predavanjema z učenci 8. razredov je predavatelj, z aktivno diskusijo podkrepljeno z najnovejšimi znanstvenimi dognanji v astrofiziki, med nami spodbudil razmišljanja o različnih tematikah, ki zadevajo vesolje.
Z radovednostjo in kritičnim razmišljanjem smo kot znanstveniki iskali odgovore na različna vprašanja kot so: kaj je vesolje, nastanek in gibanje vesolja, neraziskana področja temne snovi in temne energije vesolja, prostor in čas v vesolju, sile v vesolju, življenje v vesolju, potovanje v času, potovanje s svetlobno hitrostjo, črne luknje, življenjski cikel zvezde, relativnost časa in prostora, …

Kaj je vesolje in kako je NASTALO
Vesolje je bilo na začetku skupek energije z izjemno maso. Pred približno 13,7 milijarde leti se je vesolje začelo širiti. Prvotno širjenje je znano kot **veliki pok**. Ob širjenju vesolja se je temperatura ohlajala, energija se je začela spreminjati v snov, in začele so nastajati prve zvezde, galaksije in druga nebesna telesa. Veliki pok je vpel tudi prostor in čas.
Za boljše razumevanje si oglej posnetek, ki prikazuje razvoj vesolja od velikega poka do prikaza objektov, kot jih poznamo danes.
(klikni na zgornjo sliko)
Temna snov in temna energija v vesolju
Dolgo časa so astronomi mislili, da lahko s teleskopi opazujejo večino tega, kar zapolnjuje vesolje. Menili so, da predstavljajo galaksije, zvezde, meglice, planeti in druga nebesna telesa, ki jih lahko neposredno vidijo, vse kar je pomembnega v vesolju.
Zadnje astronomske meritve pa kažejo, da je v vesolju običajne snovi v obliki atomov, iz katere smo zgrajeni mi sami, pa tudi planeti in zvezde, le za 4 odstotke. Veliko večino našega vesolja zelo verjetno zapolnjujeta neobičajni temna snov ter temna energija, o katerima danes še ne vemo prav veliko.
Kako je nastalo življenje na Zemlji? Ali je življenje na Zemlji prišlo z Marsa?
Od nekdaj se človek ozira v nebo in se sprašuje: Ali smo v vesolju sami?

Z dr. Andrejem Pršo smo razmišljali o tem, kako definiramo življenje in prišli do spoznanja, da je ključen element vsega živega njihova sposobnost, da se genski zapis organizmov spreminja iz generacije v generacijo (evolucija) s pomočjo naravne selekcije.
Za življenje na Zemlji so nujni tekoča voda, vir energije ter osnovni elementi (predvsem ogljik, dušik, kisik in vodik). Ker vemo, da povsod v vesolju veljajo enaki fizikalni in kemični zakoni, je mogoče pričakovati, da bo naravni proces nastanka življenja mogoč povsod tam, kjer so za to pogoji. Torej je velika verjetnost, da je vesolje prepolno življenja ter da je večina življenja, morda celo vse življenje v vesolju, zgrajeno na osnovi ogljika.

Prihajamo z Marsa?

Elementi na meteoritih z Marsa naj bi razkrivali, da bi življenje lahko prišlo na Zemljo tudi s tega planeta. Četudi je to malo verjetno, se je bilo nadvse zabavno zamisliti nad medplanetnim »kihanjem«, ki bi ’okužilo’ planet z življenjem.

Življenje zvezde

Ko danes opazujemo, kako nastajajo zvezde, dobimo dobro predstavo o tem, kako je pred davnimi časi nastalo naše Sonce. Pogovarjali smo se o tem, kako nastanejo zvezde in planetni sistemi, kako dolgo živijo zvezde (milijone let za največje in več deset milijard let za najmanjše zvezde). Ugotovili smo tudi, da lahko na koncu zvezdnega življenja dobimo bele pritlikavke, nevtronske zvezde in črne luknje.

Ko opazujemo zvezde, gledamo v preteklost

Zvezde, ki jih gledamo na nebu, so tako daleč stran, da njihova svetloba potuje do nas milijone ali celo milijarde let. Tako pravzaprav vidimo zvezde, kakršne so bile pred milijoni ali milijardami let in mogoče celo ne obstajajo več.

Ideje za prihajajoče počitnice

Predavanje je bilo res zanimivo in poučno ter nas bo v času prihajajočih počitnic še večkrat spodbudilo, da sami ali v družbi pogledamo v zvezdnato nebo. Naj nas veličina vesolja navdahne za kako lepo dejanje, ki ga lahko poklonimo sebi ali drugim.

sreda, 19.6.2024
Obiskali so Minicity

Prvošolci so obiskali mesto poklicev - Minicity...

sreda, 19.6.2024
Še zadnji izdelki pri tehniki

Ocene so zaključene. Nekateri učenci imajo kljub temu veselje do dela in super ideje.

petek, 21.6.2024
Vračanje iz Osilnice

Učenci 4. razredov se bodo iz Osilnice vrnili okrog 16.40

ponedeljek, 24.6.2024
Zaključek šolskega leta z akademijo

Učenci in učitelji so s slavnostno akademijo počastili dan državnosti in zaključek šolskega leta.

ponedeljek, 24.6.2024
Pozabljena oblačila

Na šoli je ostala obilica oblačil...

sreda, 26.6.2024

Predsednica sprejela najboljše debaterje

Predsednica države dr. Nataša Pirc Musar je v predsedniški palači sprejela najboljše slovenske debeterke in debaterje iz osnovne in srednje šole.

Mentorica Debatnega kluba: Zvonka Lavbič Saje